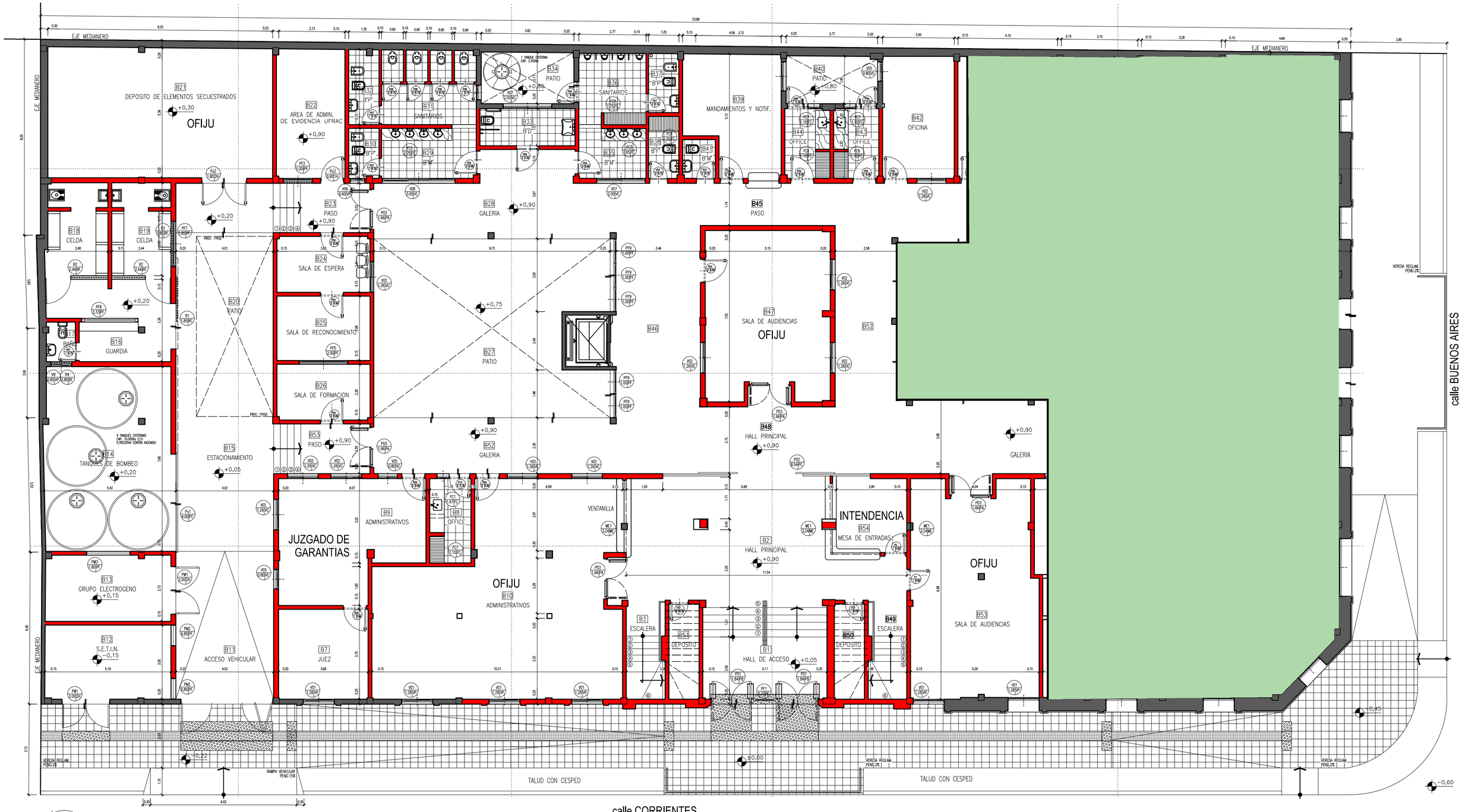

PLANTA BAJA

ESCALA 1:150

Poder Judicial de la Provincia de Corrientes Dirección de Arquitectura Carlos Pellegrini 894 Tel Fax 03794 - 476741	OBRA: DEPENDENCIAS JUDICIALES DE BELLA VISTA- 3°ETAPA	Plano N°: A8
	Plano: ARQUITECTURA - PISO EN VEREDA - PLANTA BAJA	Escala 1:150
	PROYECTO-DIRECCION DE ARQUITECTURA Arq. Elsie Perez Bertolini Arq. Jorge Daniel Puente Arq. Diego Gomez de la Fuente Ing. Javier Capará (Construcciones) Ing. José Ceruso (Electricidad) Ing. Diego Zorec (Sistemas de Información)	Mayo 2021