

SECTOR A INTERVENIR

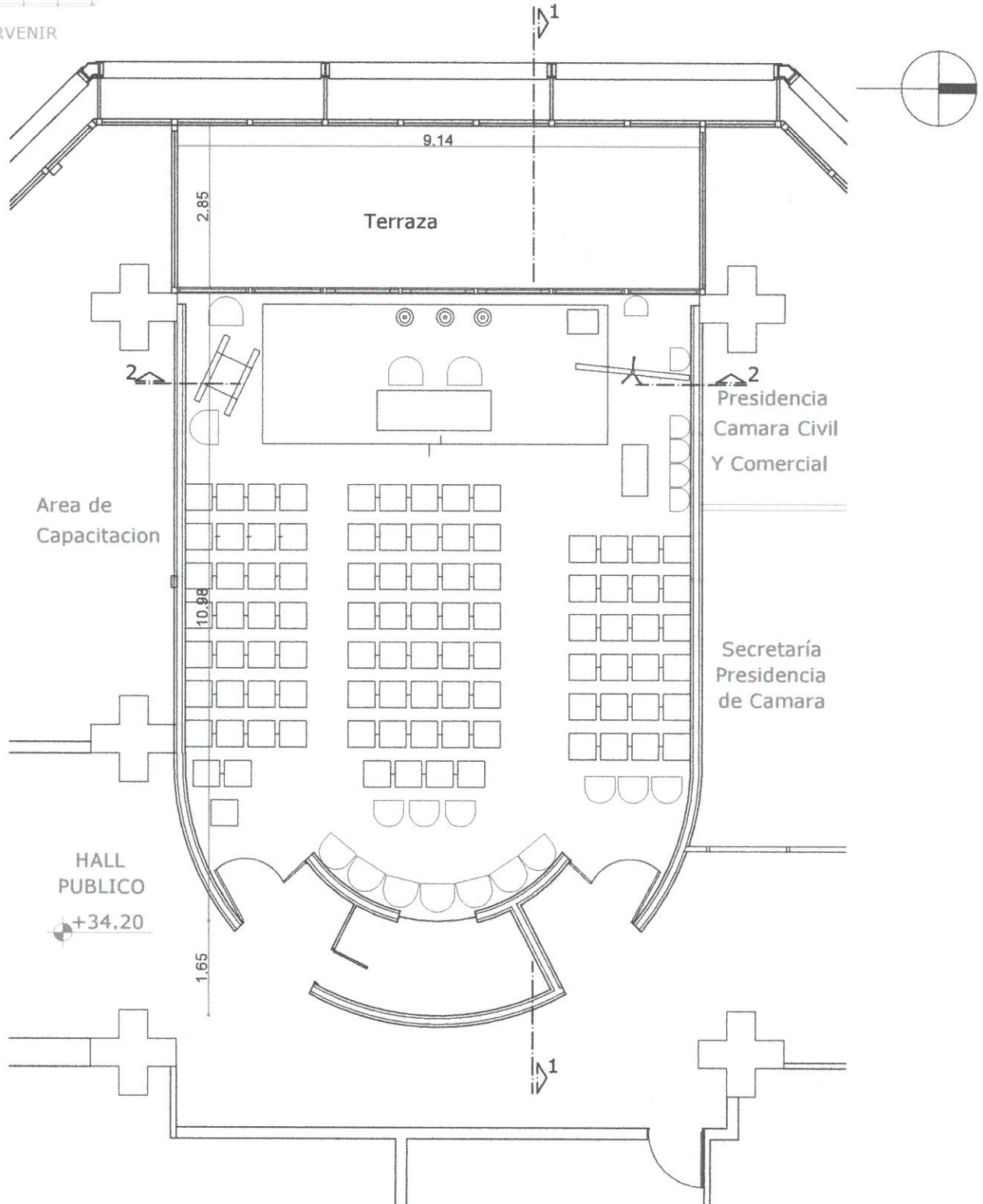

NOTA 1 : TODAS LAS MEDIDAD SE VERIFICARAN EN OBRA .

EDIFICIO: TRIBUNALES - 9 DE JULIO 1099		PLANO: RELEVAMIENTO AUDITORIO		PLANO N° 01
OBRA: 9NO PISO - AUDITORIO		DIRECCION DE ARQUITECTURA	ESCALA: 1:100	
UBICACION: CORRIENTES		PROYECTO: S.M.R. - C.G.H - P.P.G	FECHA: JUNIO/OCT19	

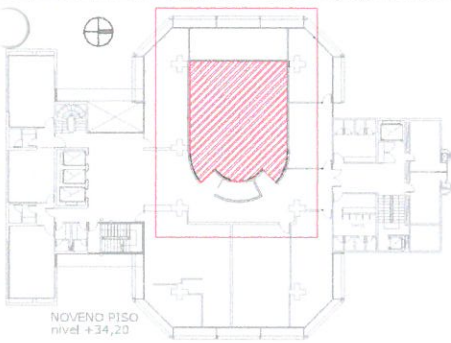

SECTOR A INTERVENIR

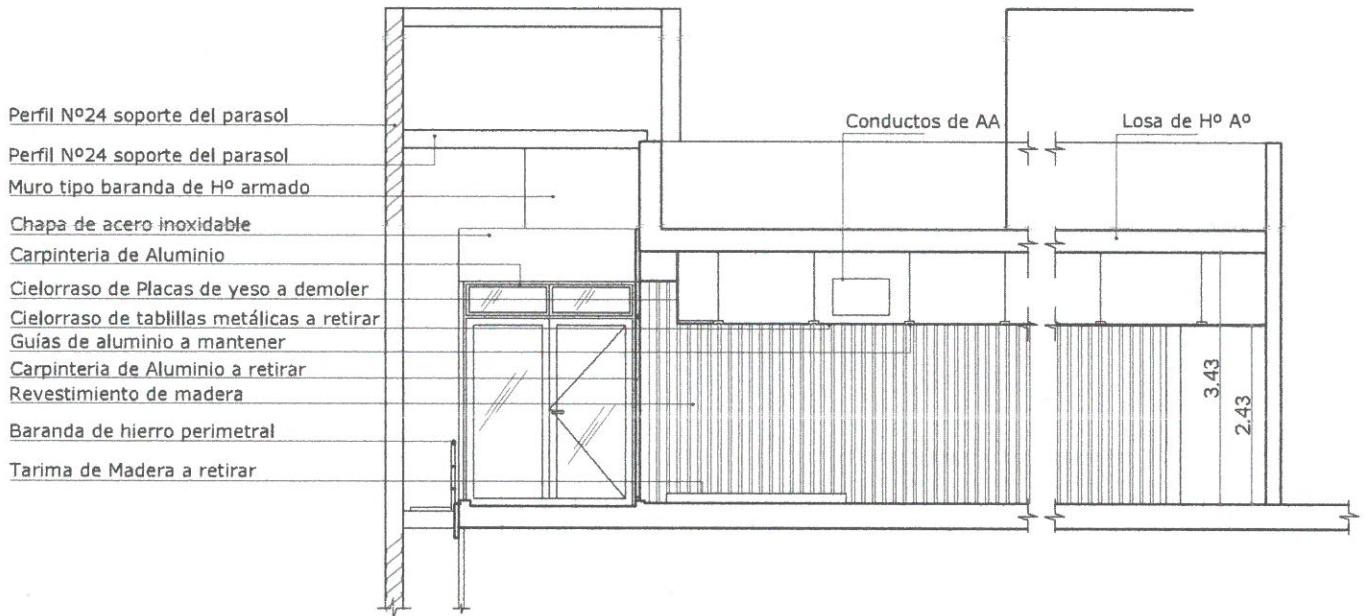

CORTE 1-1

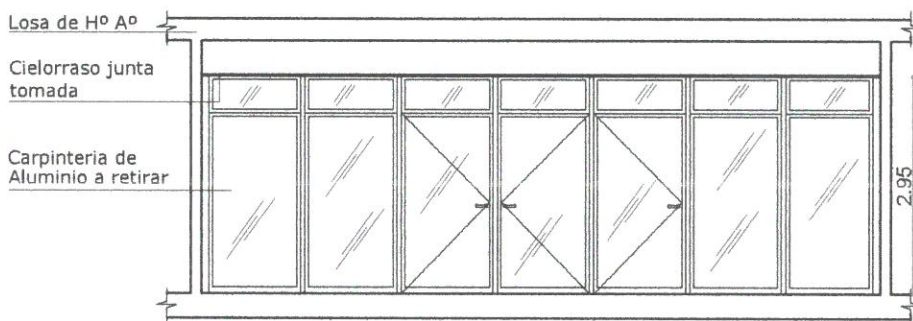

CORTE 2-2

NOTA 1 : TODAS LAS MEDIDAD SE VERIFICARAN EN OBRA .

EDIFICIO: TRIBUNALES - 9 DE JULIO 1099	PLANO: CORTES DE RELEVAMIENTO		PLANO Nº 02
OBRA: 9NO PISO - AUDITORIO	DIRECCION DE ARQUITECTURA	ESCALA: 1:100	
UBICACION: CORRIENTES	PROYECTO: S.M.R. - C.G.H - P.P.G	FECHA: JUNIO/OCT19	

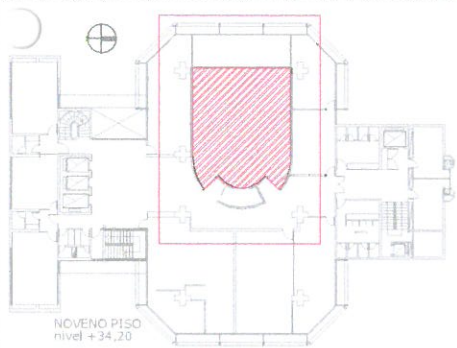

- REFERENCIAS**
- ▨ 35 Lugares Nuevos
 - 107 Lugares Existentes
 - P1 Carpintería Nueva a Instalar según Requerimientos de Seguridad P/Evacuación
 - V1 Carpintería de Aluminio Nueva a Instalar de Paños Fijos con Control Termo Acústico

SECTOR A INTERVENIR

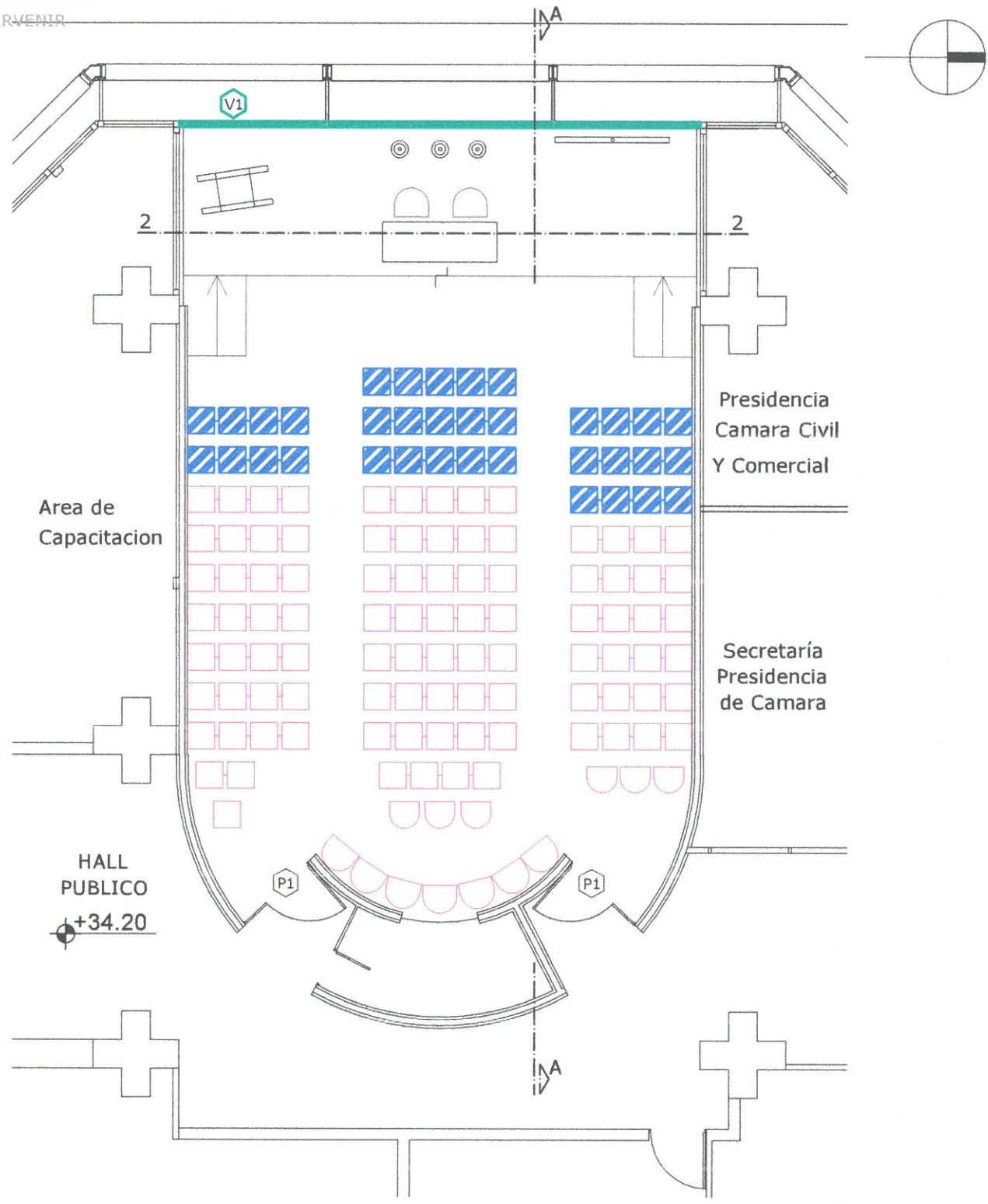

NOTA 1 : TODAS LAS MEDIDAD SE VERIFICARAN EN OBRA .		
EDIFICIO: TRIBUNALES - 9 DE JULIO 1099	PLANO: PROPUESTA FUNCIONAL ESPACIAL	
OBRA: 9NO PISO - AUDITORIO	DIRECCION DE ARQUITECTURA	ESCALA: 1:100
UBICACION: CORRIENTES	PROYECTO: S.M.R. - C.G.H - P.P.G	FECHA: JUNIO/OCT19
		PLANO N° 03

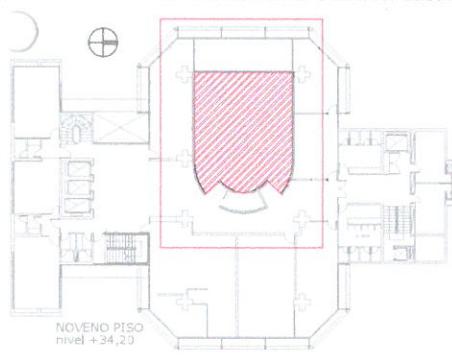

REFERENCIAS	
	Area de extension
	Piso de Alfombra a reemplazar
	Revestim. de madera a mantener
	Carpintería de alum. y vidrio a retirar

SECTOR A INTERVENIR

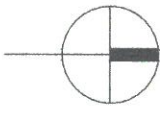
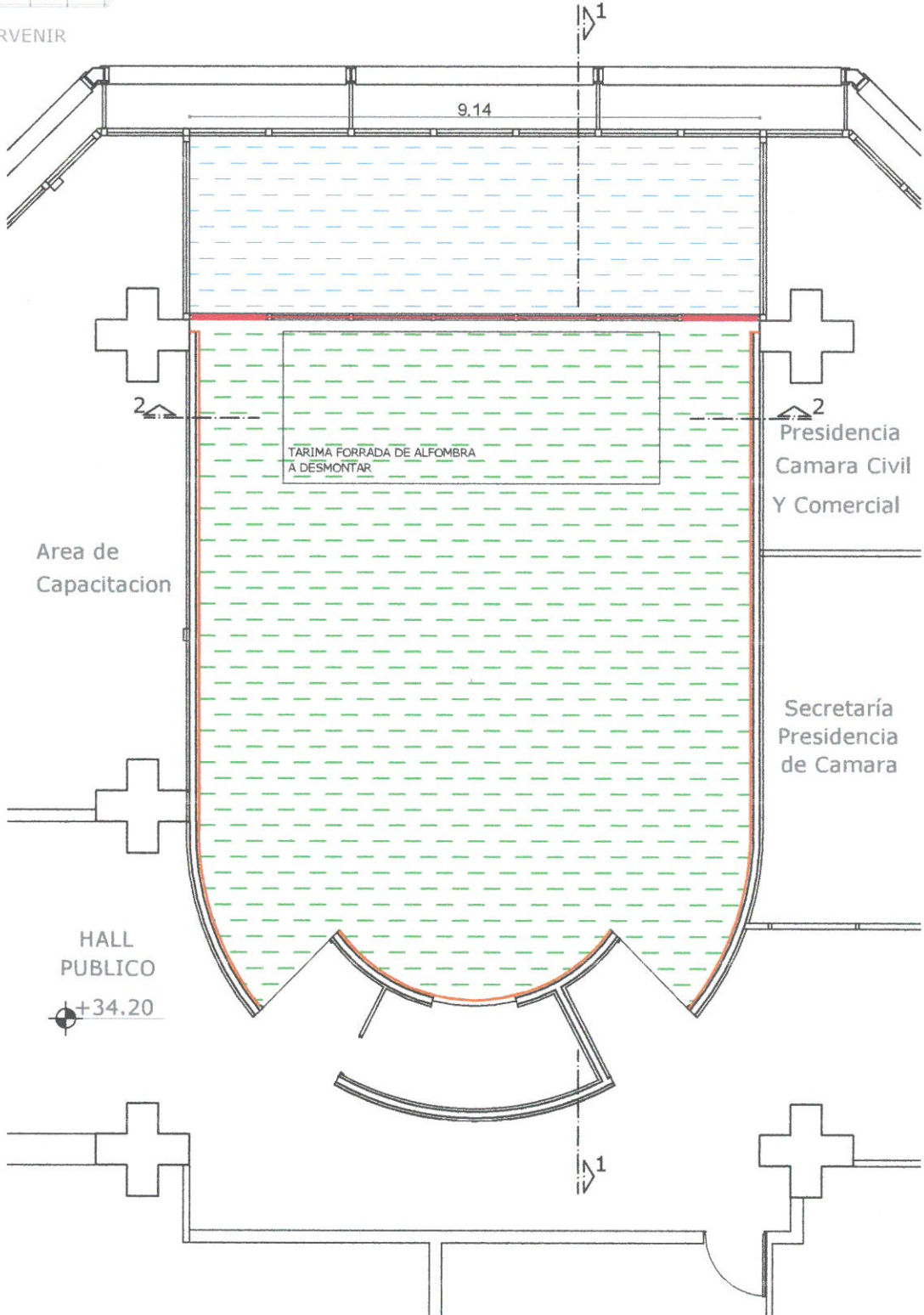



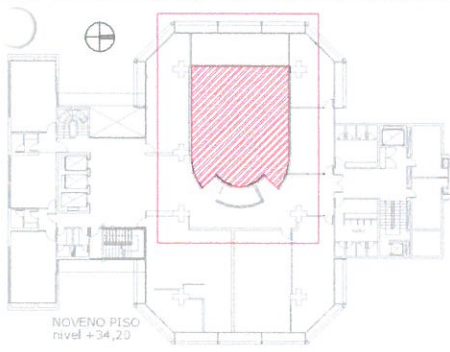

NOTA 1 : TODAS LAS MEDIDAD SE VERIFICARAN EN OBRA .

EDIFICIO: TRIBUNALES - 9 DE JULIO 1099	PLANO: RETIRO Y DEMOLICION DE ALFOMBRA Y CARPINTERÍA DE ALUMINIO		PLANO N° 04
OBRA: 9NO PISO - AUDITORIO	DIRECCION DE ARQUITECTURA	ESCALA: 1:100	
UBICACION: CORRIENTES	PROYECTO: S.M.R. - C.G.H - P.P.G	FECHA: JUNIO/OCT19	



SECTOR A INTERVENIR

REFERENCIAS

-  Cielorraso de placas metalicas a desmontar
-  Cielorraso de placas de yeso a demoler
-  Guias metalicas
-  Artefactos de ilum. a desmontar

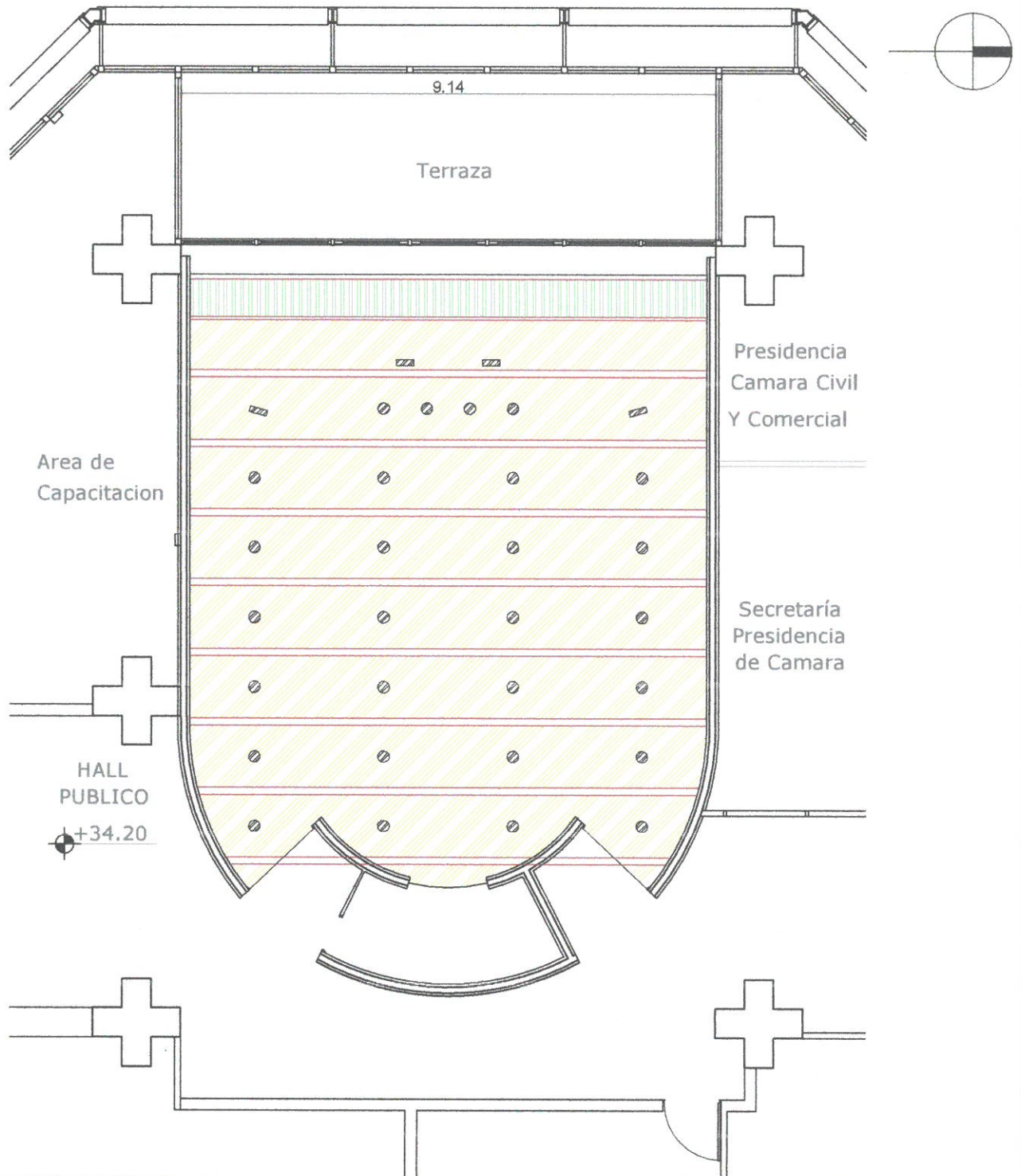

NOTA 1 : TODAS LAS MEDIDAD SE VERIFICARAN EN OBRA .



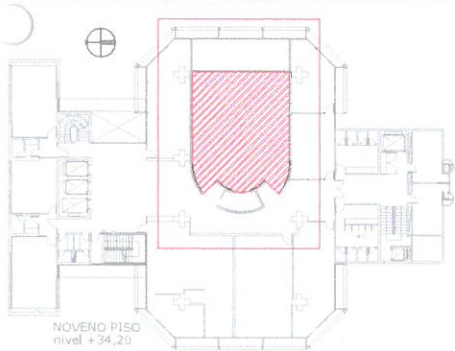



EDIFICIO: TRIBUNALES - 9 DE JULIO 1099		PLANO: CIELORRASOS A DESMONTAR Y DEMOLER		PLANO N° 05
OBRA: 9NO PISO - AUDITORIO		DIRECCION DE ARQUITECTURA	ESCALA: 1:100	
UBICACION: CORRIENTES		PROYECTO: S.M.R. - C.G.H - P.P.G	FECHA: JUNIO/OCT19	



NOVENO PISO
nivel + 34,20

SECTOR A INTERVENIR

REFERENCIAS

-  Sector de tarima a instalar
-  Piso de Alfombra a reemplazar
-  Revestimiento de madera
-  Carpintería de alum. y vidrio a instalar
-  Revestimiento de durlock
-  Solias a colocar granito Negro Brasil

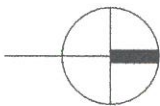
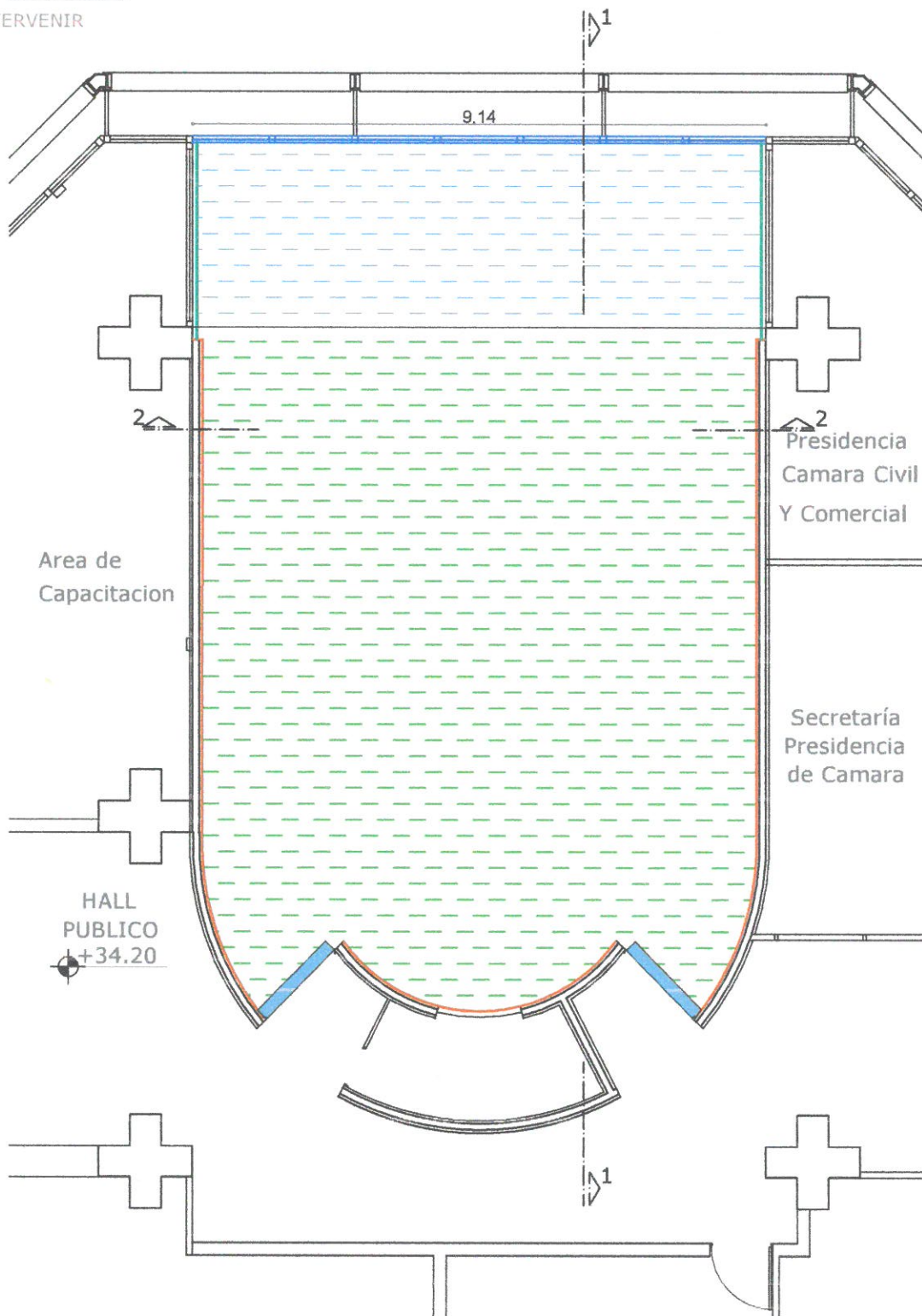

NOTA 1 : TODAS LAS MEDIDAD SE VERIFICARAN EN OBRA .

EDIFICIO: TRIBUNALES - 9 DE JULIO 1099	PLANO: PROPUESTA PISOS, REVESTIMIENTOS Y CARPINTERIAS		PLANO N° 06
OBRA: 9NO PISO - AUDITORIO	DIRECCION DE ARQUITECTURA	ESCALA: 1:100	
UBICACION: CORRIENTES	PROYECTO: S.M.R. - C.G.H - P.P.G	FECHA: JUNIO/OCT19	

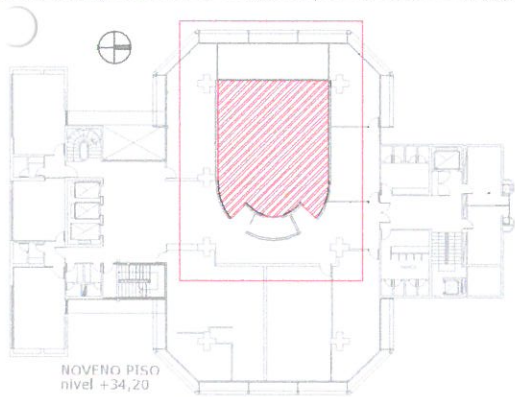

SECTOR A INTERVENIR

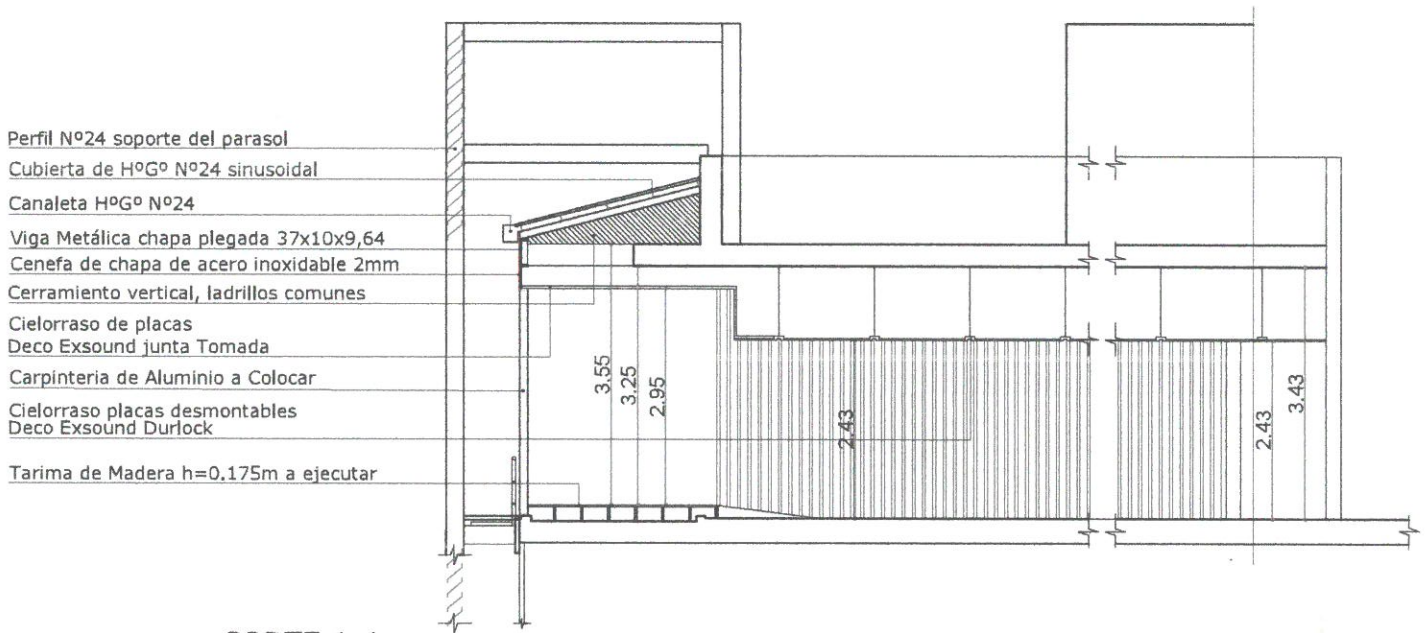

CORTE 1-1

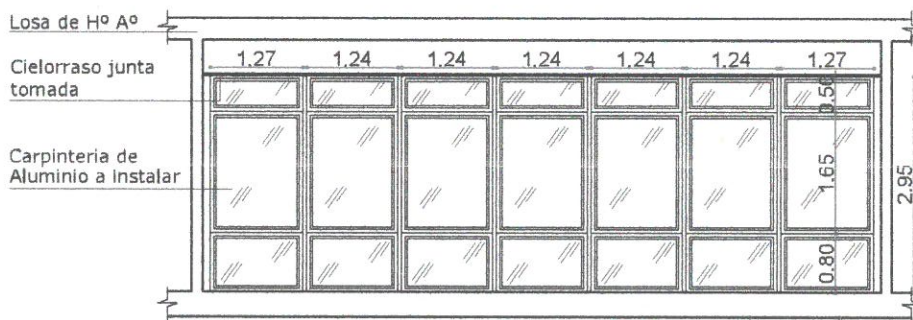

CORTE 2-2

NOTA 1 : TODAS LAS MEDIDAD SE VERIFICARAN EN OBRA .

EDIFICIO: TRIBUNALES - 9 DE JULIO 1099	PLANO: CORTES DE PROPUESTA		PLANON° 07
OBRA: 9NO PISO - AUDITORIO	DIRECCION DE ARQUITECTURA	ESCALA: 1:100	
UBICACION: CORRIENTES	PROYECTO: S.M.R. - C.G.H - P.P.G	FECHA: JUNIO/OCT19	

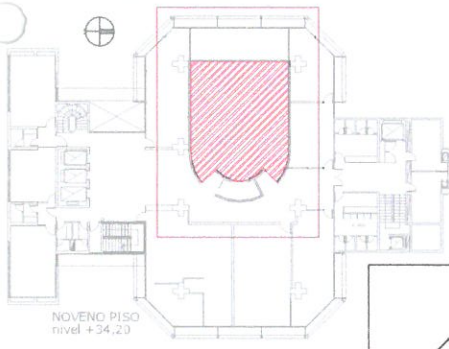

SECTOR A INTERVENIR

REFERENCIAS

- Desague de terraza existente
- Reubicacion de desague para Aire Acondicionado

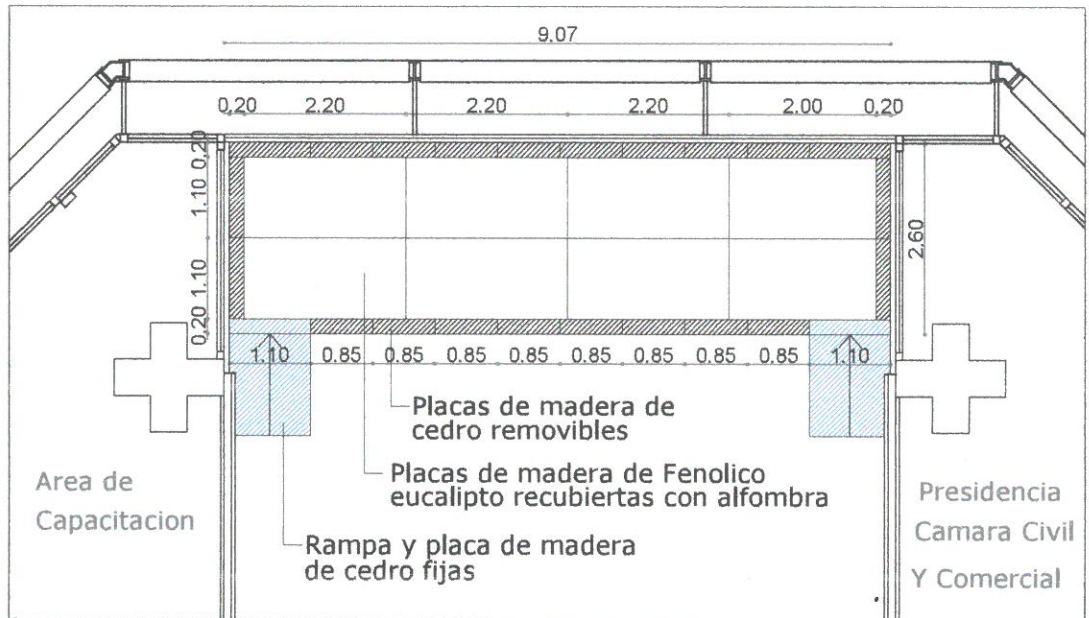
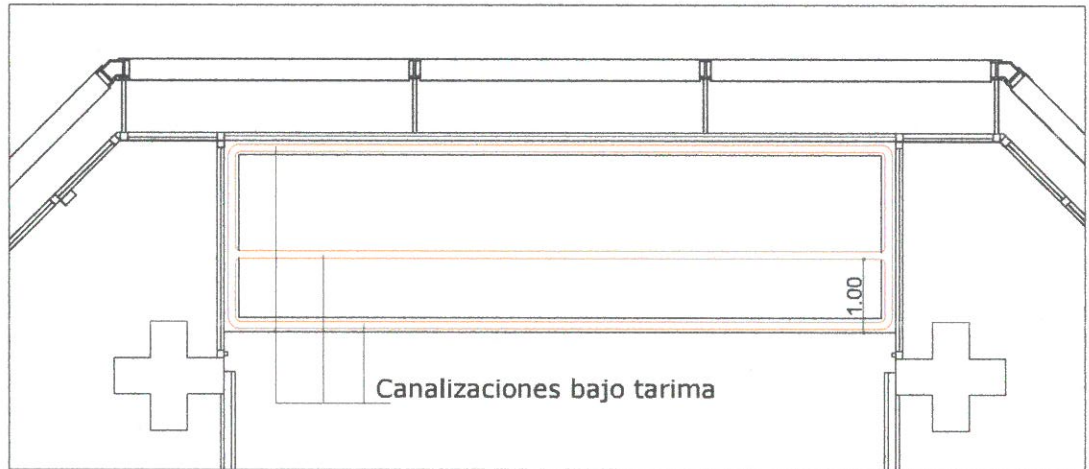
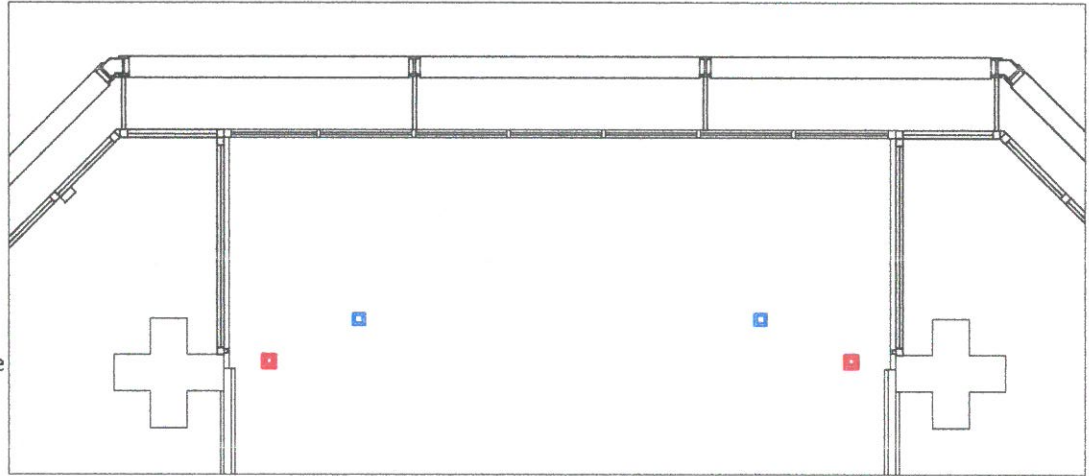

NOTA 1 : TODAS LAS MEDIDAD SE VERIFICARAN EN OBRA .

EDIFICIO: TRIBUNALES - 9 DE JULIO 1099		PLANO: TARIMA Y CANALIZACION		PLANO N° 08
OBRA: 9NO PISO - AUDITORIO		DIRECCION DE ARQUITECTURA	ESCALA: 1:100	
UBICACION: CORRIENTES		PROYECTO: S.M.R. - C.G.H - P.P.G	FECHA: JUNIO/OCT19	

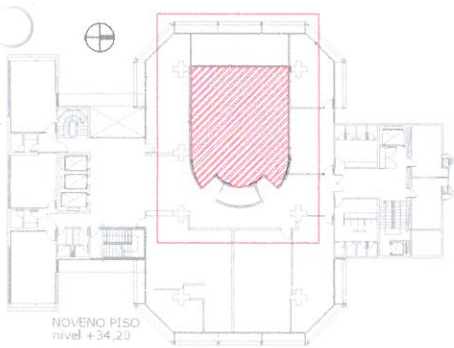

SECTOR A INTERVENIR

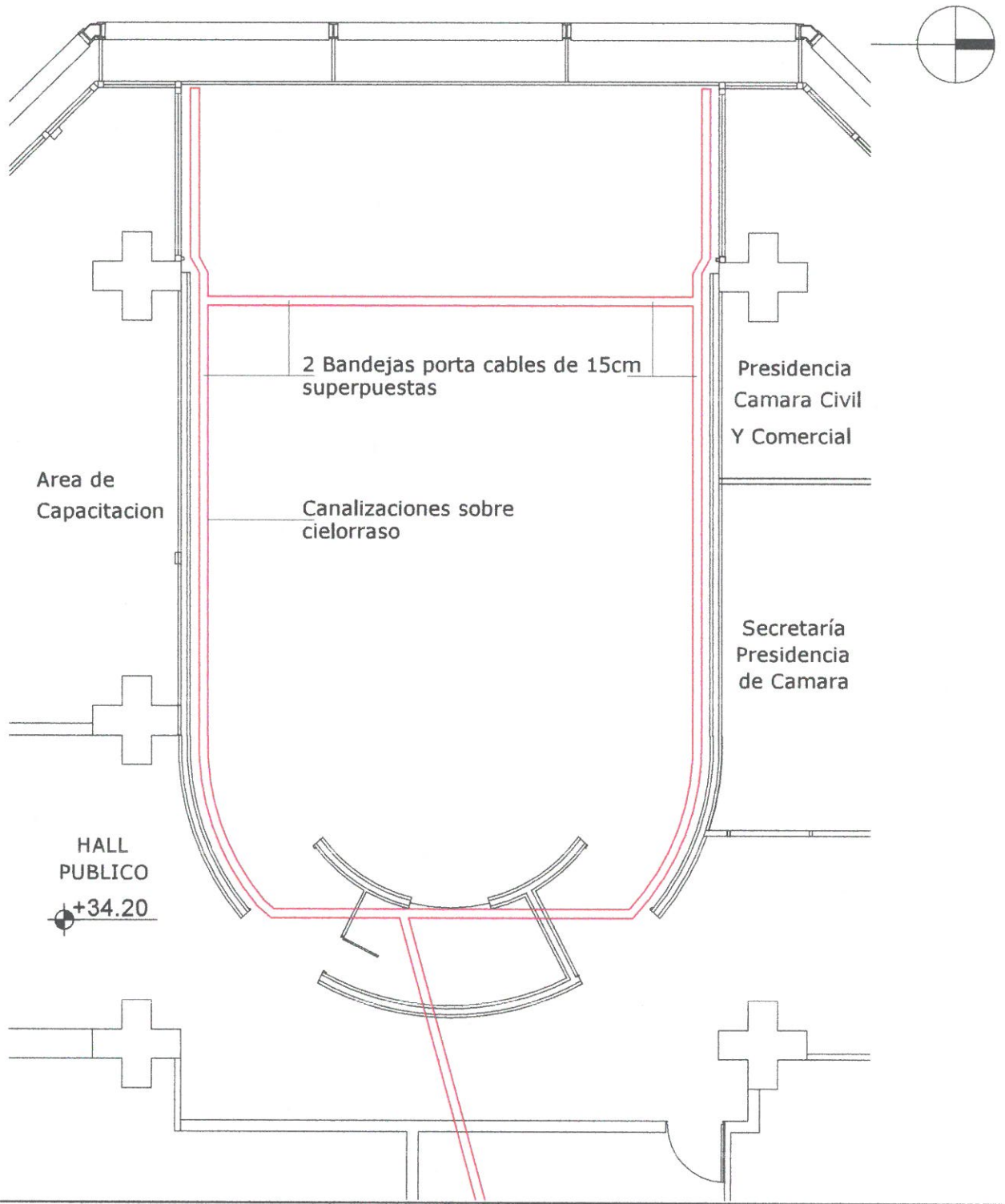

NOTA 1 : TODAS LAS MEDIDAD SE VERIFICARAN EN OBRA .

EDIFICIO: TRIBUNALES - 9 DE JULIO 1099	PLANO: CANALIZACIONES SOBRE CIELORRASO		PLANO N° 09
OBRA: 9NO PISO - AUDITORIO	DIRECCION DE ARQUITECTURA	ESCALA: 1:100	
UBICACION: CORRIENTES	PROYECTO: S.M.R. - C.G.H - P.P.G	FECHA: JUNIO/OCT19	

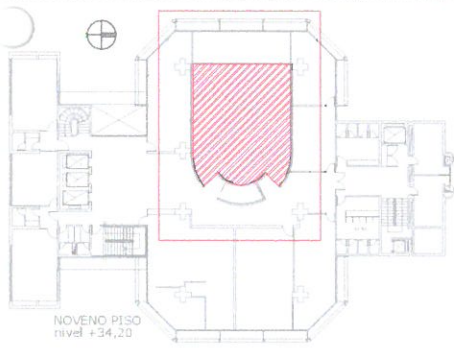

SECTOR A INTERVENIR

REFERENCIAS	
	Cielorraso de placas junta tomada Deco Exsound Durlock
	Cielorraso de placas desmontable Deco Exsound Durlock
	Espacio destinado a artefactos electricos
	Espacio destinado a Equipos de A. A.
	Guias metalicas

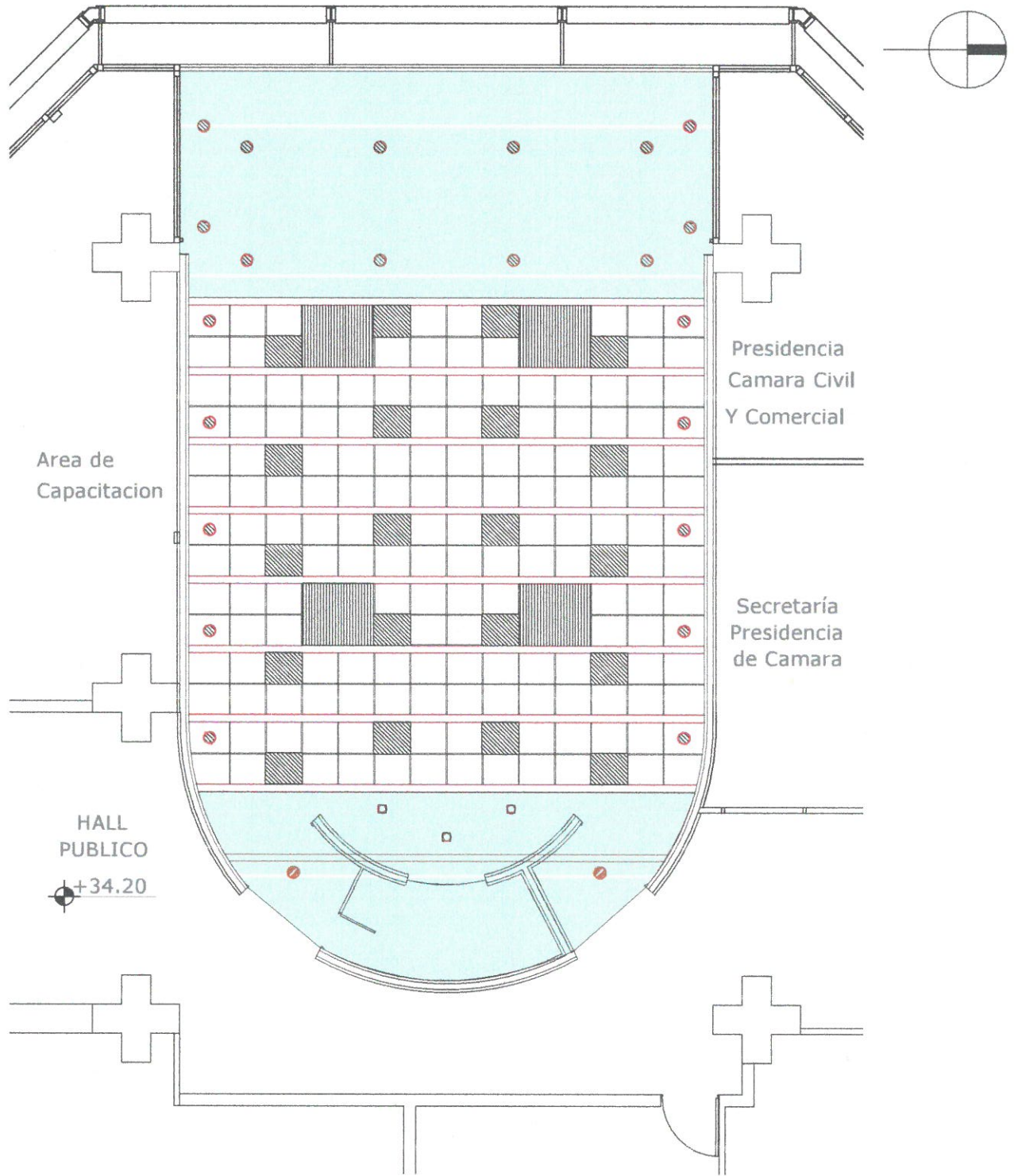

NOTA 1 : TODAS LAS MEDIDAD SE VERIFICARAN EN OBRA .

EDIFICIO: TRIBUNALES - 9 DE JULIO 1099		PLANO: CIELORRASOS A EJECUTAR		PLANO N° 10
OBRA: 9NO PISO - AUDITORIO		DIRECCION DE ARQUITECTURA	ESCALA: 1:100	
UBICACION: CORRIENTES		PROYECTO: S.M.R. - C.G.H - P.P.G	FECHA: JUNIO/OCT19	

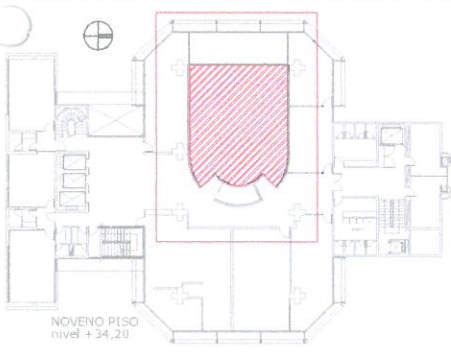

SECTOR A INTERVENIR

REFERENCIAS

- A Techno de Lucciola (empotrable-orientable)
- B Elegante de 605x605 Lucciola (empotrable)
- C Kevin de Ø190 de Lucciola (empotrable)
- D Hermes de Ø80 de Lucciola (empotrable)
- Guías metalicas
- 1-9 Los numeros indican los artefactos que se encienden con una llave en comun.

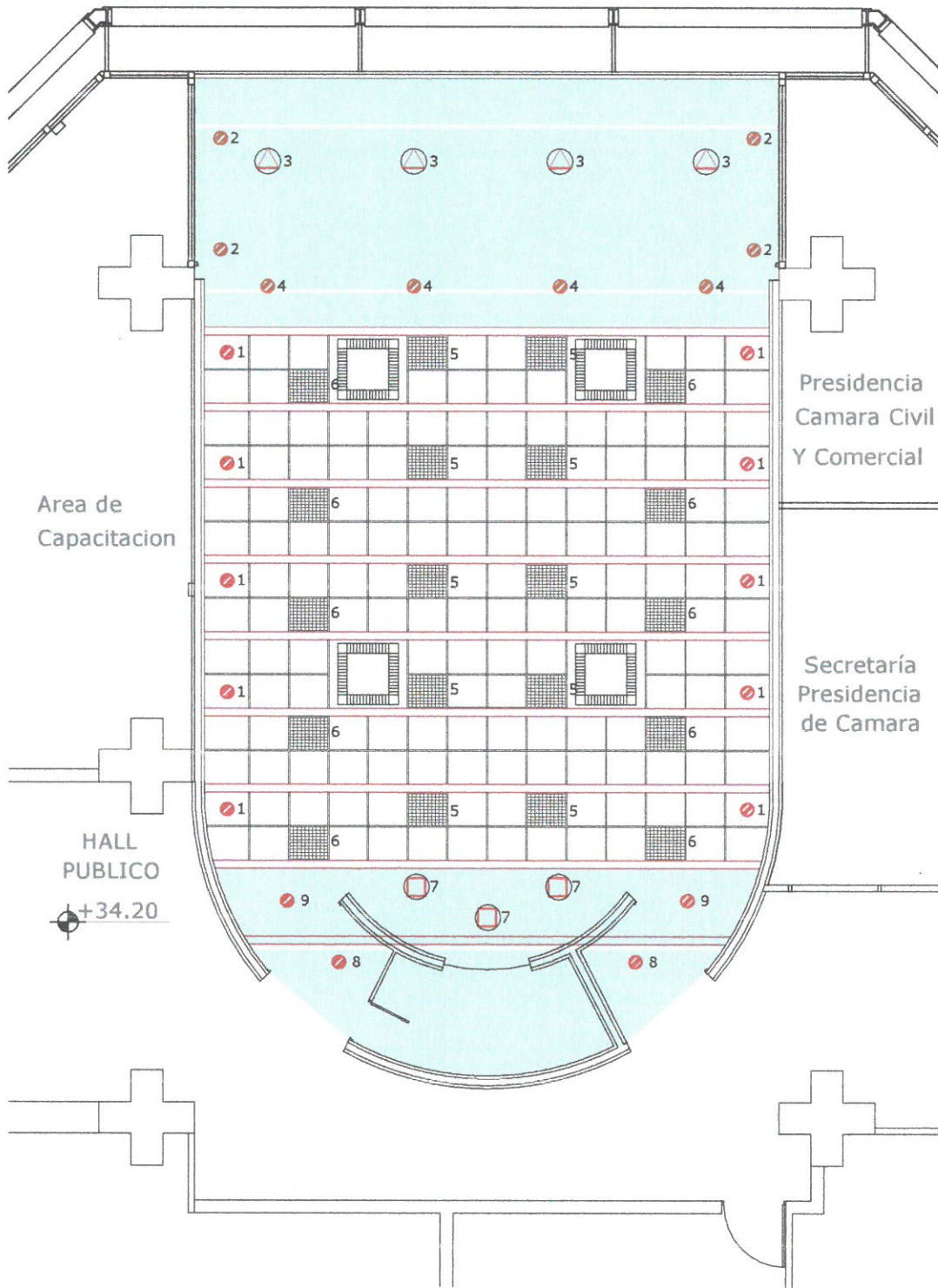

NOTA 1 : TODAS LAS MEDIDAD SE VERIFICARAN EN OBRA .

EDIFICIO: TRIBUNALES - 9 DE JULIO 1099		PLANO: ARTEFACTOS DE ILUMINACION A INSTALAR		PLANO N° 11
OBRA: 9NO PISO - AUDITORIO		DIRECCION DE ARQUITECTURA	ESCALA: 1:100	
UBICACION: CORRIENTES		PROYECTO: S.M.R. - C.G.H - P.P.G	FECHA: JUNIO/OCT19	



Poder Judicial de la Provincia de Corrientes
Dirección de Arquitectura
Presupuesto y cuadro de incidencias - Rubro e Ítems

Fecha 25/10/19
Hora 09:34
Pág. 1 / 2

Obra: Reforma y Mantenimiento: Auditorio -Edificio Ex Banco
Lugar: Corrientes
Ubicación: 9 DE JULIO 1099
Mes Básico: Sep/2019 Plazo de Obra: 45 días (2 meses)

PLANILLA DE PRESUPUESTO

Nº	Descripción Ítem	Unid.	Cant.	Costo Unitario	Costo Parcial	Inc. (%)
1	TRABAJOS PRELIMINARES					
1.1	Cerramiento del Predio (delimitación con fenólicos)	GB	1,00			
2	DEMOLICIONES Y RETIROS					
2.1	Retiro de alfombra	M2	101,59			
2.2	Demolición cielorraso metálico	M2	93,72			
2.3	Retiro de artefactos eléctricos	UNIDAD	32,00			
2.4	Retiro de material aislante de conductos A.Acond.	GLOBAL	1,00			
2.5	Retiro de Cortinas	UNIDAD	5,00			
2.6	Retiro de Puestos de Informática	GLOBAL	1,00			
2.7	Retiro de ventanas	UNIDAD	1,00			
2.8	Retiro de Tarimas de madera	M2	14,74			
2.9	Retiro de puertas	UNIDAD	2,00			
2.10	Demolición cielorraso de placas	M2	20,60			
2.11	Retiro de piso existente	M2	27,00			
2.12	Retiro de Paneles aluminio/madera/vidrio	METRO L	28,00			
3	CIELORRASOS					
3.1	Placa de yeso junta cerrada s/pliego	M2	59,72			
3.2	Placa de yeso desmontable s/pliego	M2	74,71			
4	MAMPOSTERIAS					
4.1	Ladrillos comunes en elevación de 0,15m	M2	6,80			
4.2	Tabiques de placas de yeso t/Durlock s/pliego	M2	17,80			
4.3	Tabique de placa de Yeso de 10 cm con aislacion	M2	26,00			
5	REVOQUES					
5.1	Revoque Interior a la cal completo term al fieltro	M2	3,00			
5.2	Revoque Exterior a la cal completo c/hidrof. term. al fieltro	M2	3,00			
6	PISOS					
6.1	Alfombra s/pliego	M2	130,28			
6.2	Solias de granito Gris Mara	M2	0,75			
6.3	Carpeta de Cemento alisado M: 1: 3	M2	27,00			
7	INSTALACION SANITARIA					
7.1	Desagues de Equipos de Aire Acondic. s/pliego	GLOBAL	1,00			
8	 AISLACIONES					
8.2	Aislacion acustica s/pliego	M2	84,00			
8.3	Aislaciones	GLOBAL	1,00			
9	TABIQUERIA ALUMINIO					
9.1	Instalación Tabiques de Aluminio/vidrio/madera	METRO L	28,00			
10	PINTURAS					
10.1	Pintura Latex p/Cielorraso	M2	130,28			
10.2	Impregnante para maderas t/Cetol	M2	68,60			
10.3	Esmalte Sintético al agua satinado	M2	17,10			
11	CARPINTERÍAS					
11.1	Puerta placa P1P s/pliego	UNIDAD	2,00			
11.2	Carpinterías según pliego	GLOBAL	1,00			
12	INSTALACION ELÉCTRICA					



Poder Judicial de la Provincia de Corrientes
Dirección de Arquitectura
Presupuesto y cuadro de incidencias - Rubro e Ítems

Fecha 25/10/19
Hora 09:34
Pág. 2 / 2

Nº	Descripción Ítem	Unid.	Cant.	Costo Unitario	Costo Parcial	Inc. (%)
12.1	Provisión y montaje de Artefactos de Iluminación Interior	GLOBAL	1,00			
12.2	Provisión y montaje de Equipos de Acondicionadores de Aire	GLOBAL	1,00			
12.3	Canalizaciones de la Instalación Eléctrica	GLOBAL	1,00			
12.4	Cableado y accionamientos	GLOBAL	1,00			
12.5	Tableros Seccionales	GLOBAL	1,00			
13	INSTALACION INFORMATICA Y TELEFONIA					
13.1	Bandejas, caños y cajas	GLOBAL	1,00			
13.2	CANALIZACIONES PARA PUESTOS DE RED INFORMATICA	GLOBAL	1,00			
14	CUBIERTAS					
14.1	Aislación Térmica	M2	27,00			
14.2	Canaletas y bajadas s/pliego	METRO L	9,15			
14.3	Cenefa H°G° N°24	METRO L	14,35			
14.4	Cubiertas según pliego	M2	27,00			
14.5	Prov. y Coloc. de Cenefas de Acero Inox.	M2	5,50			
14.6	Viga Metálica tipo dintel	METRO L	9,20			
15	CORTINAS					
15.1	CORTINAS	UNIDAD	7,00			
16	VIDRIOS Y ESPEJOS					
16.1	Polarizado de Vidrios	M2	31,00			
17	VARIOS					
17.1	LIMPIEZA DE OBRA	GLOBAL	1,00			
17.2	Ayuda de gremios	GLOBAL	1,00			
17.3	Tarimas de madera	M2	23,80			
17.4	SEGURIDAD E HIGIENE	GLOBAL	1,00			

TOTALES GENERALES

TOTALES:

Costo - Costo:

Gastos Generales: 15,00%

Subtotal 1:

Beneficios: 10,00%

Subtotal 2:

Impuestos: 23,50%

PRECIO FINAL: