

## Anexo I

### a. Audiencias de Sorteo

	Febrero	Marzo	Abril	Mayo	Junio	Julio	Agosto	Septiembre	Octubre	Noviembre	Diciembre	TOTALES
<b>Aud. de Sorteo 2014</b>	38	100	92	86	101	54	84	99	120	100	82	956
<b>Aud. de Sorteo 2015</b>	46	106	180	178	99	57	123	112	99	93	44	1137

### b. Audiencias de Mediación

	Febrero	Marzo	Abril	Mayo	Junio	Julio	Agosto	Septiembre	Octubre	Noviembre	Diciembre	TOTALES
<b>Aud. de Mediación 2014</b>	56	76	179	134	121	73	126	120	131	122	131	1269
<b>Aud. de Mediación 2015</b>	79	129	146	203	244	97	149	179	156	150	102	1634

### c. Causas Ingresadas

Año	Febrero	Marzo	Abril	Mayo	Junio	Julio	Agosto	Septiembre	Octubre	Noviembre	Diciembre	TOTAL
<b>Causas Ingresadas 2014</b>	69	81	84	98	85	44	131	140	93	87	82	994
<b>Causas Ingresadas 2015</b>	79	134	96	83	95	68	96	85	71	74	31	912

## Anexo II

### Comparación Aud. Sorteos

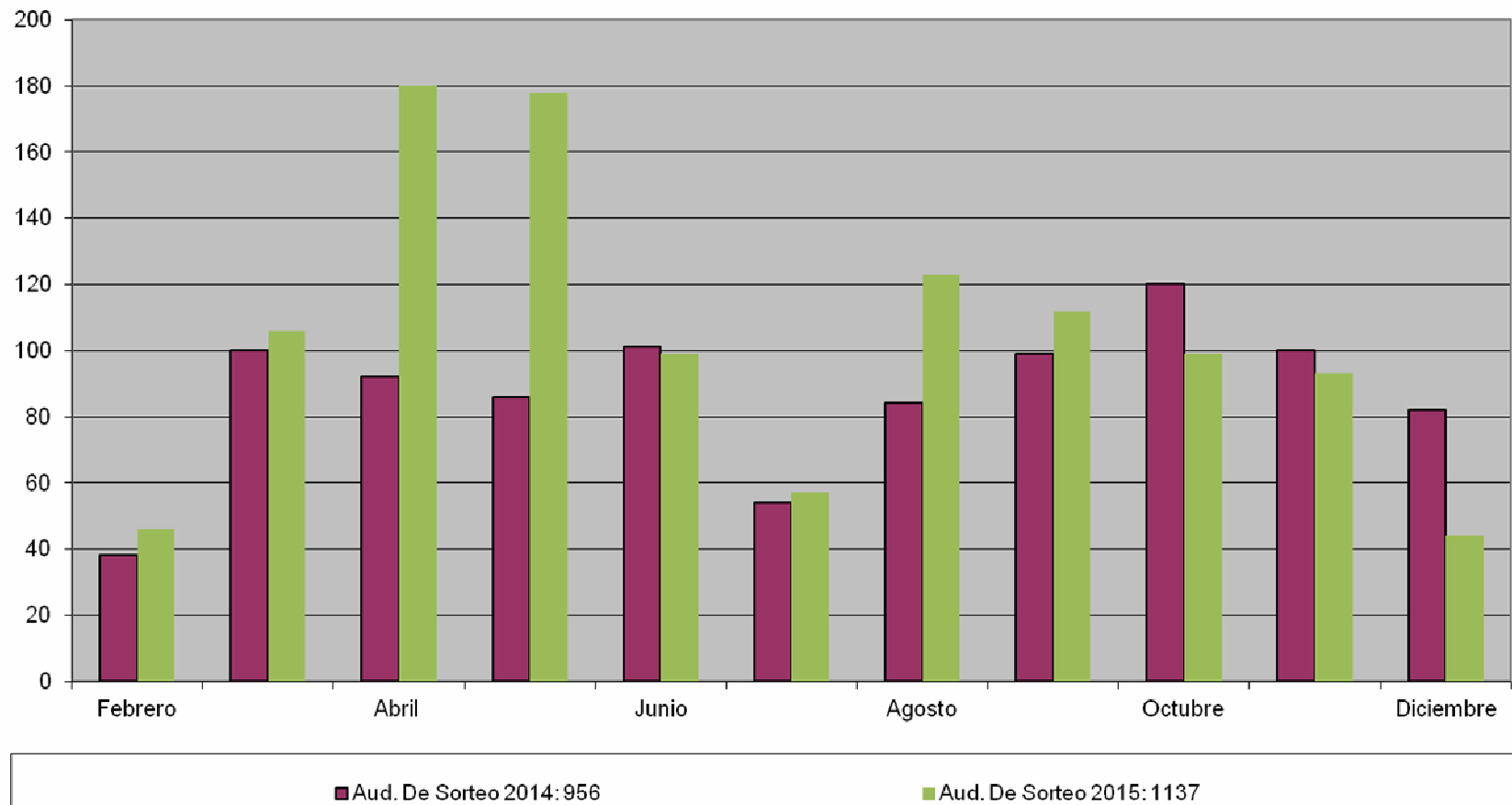

### Anexo III

## Comparación Aud. de Mediación

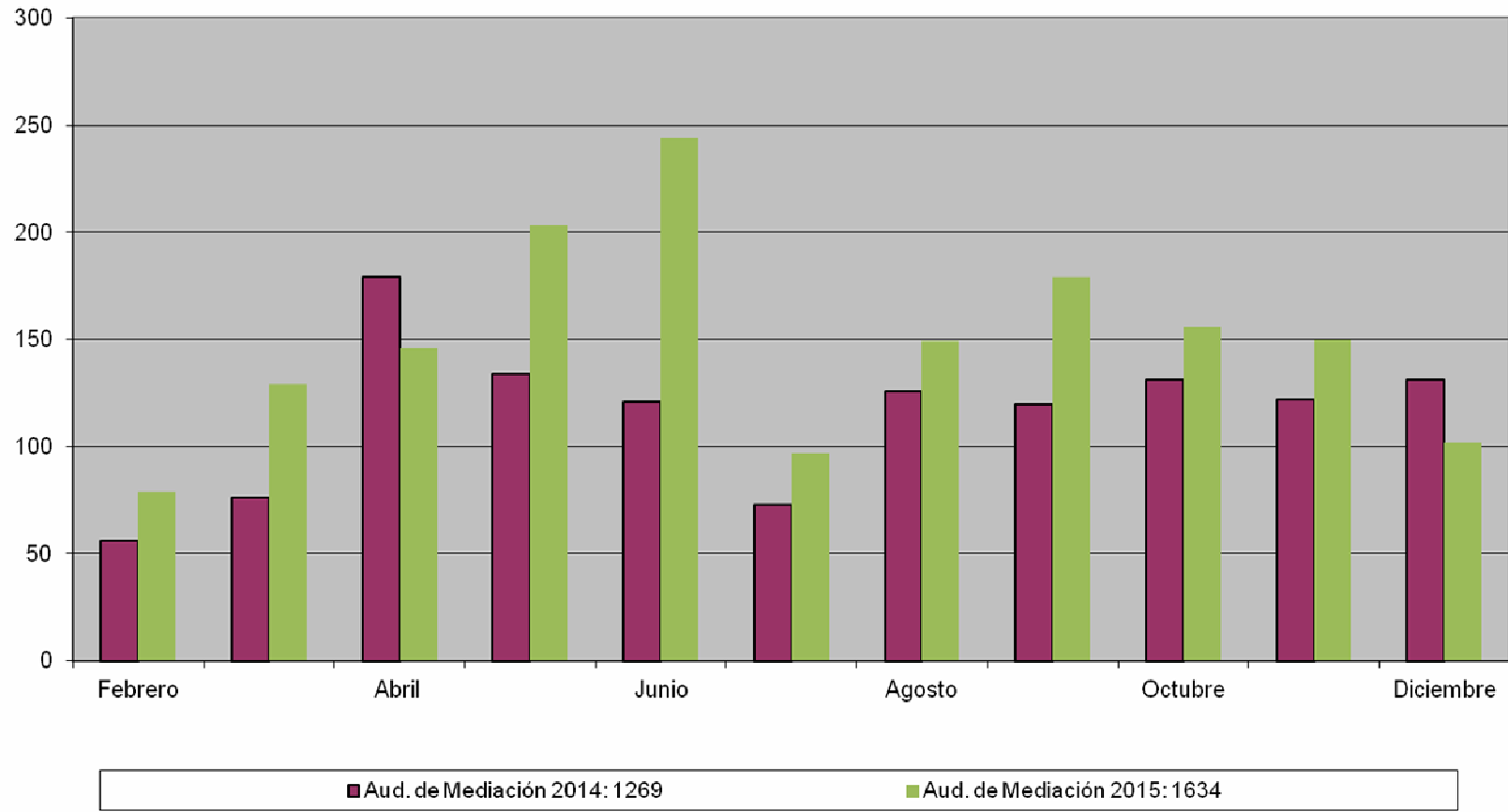

**Anexo  
IV**

## Causas Ingresadas

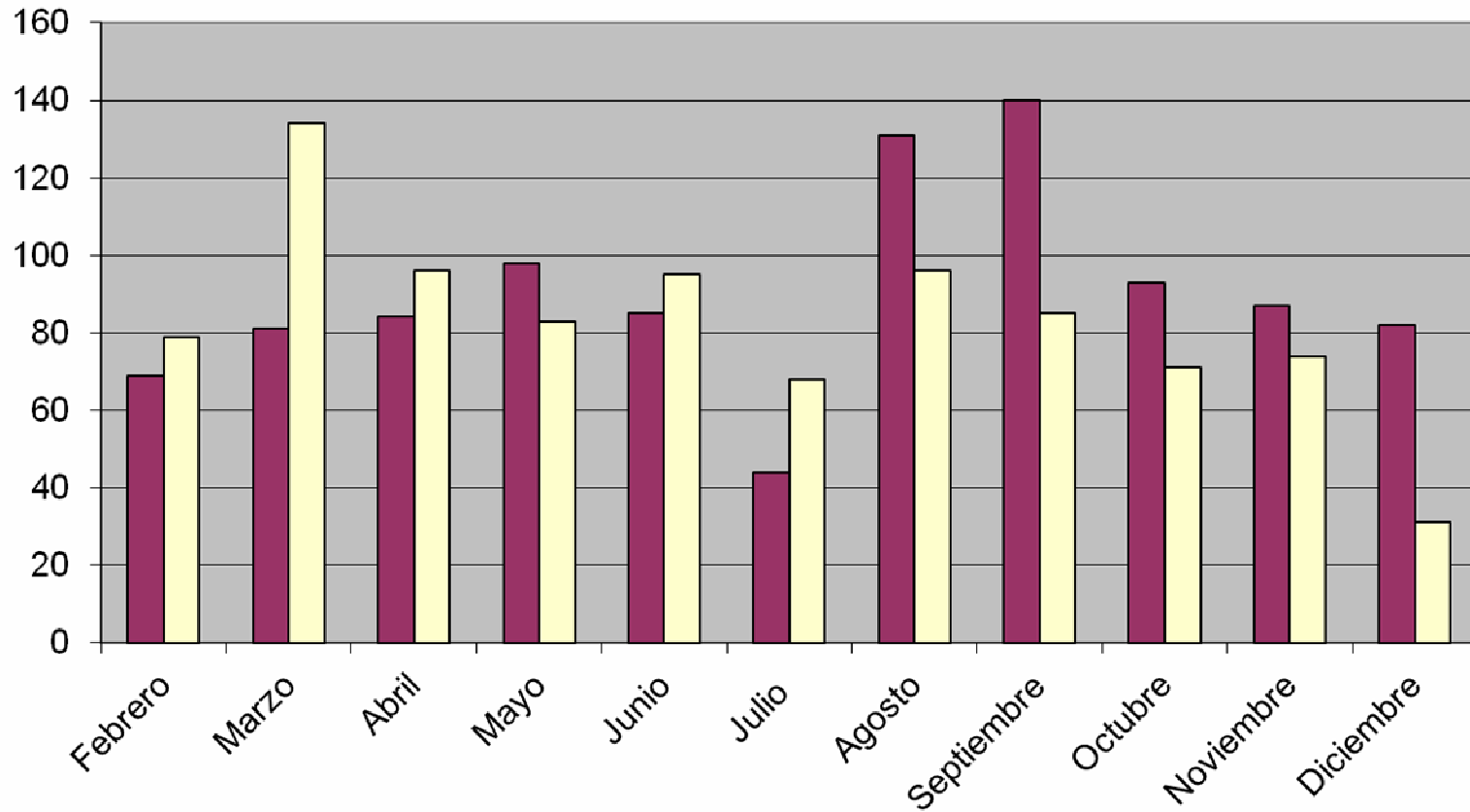

■ Ingresos 2014: 994

■ Ingresos 2015: 912