

Corrientes, septiembre 2011

Año XXXIV

Boletín Informativo N° 110



Biblioteca Central
"Dr. Lisandro
Segovia"



Poder Judicial
Provincia de Corrientes

29 de Agosto - Día del Abogado

Los argentinos celebran el **Día del Abogado** el 29 de agosto, por haber nacido en esta fecha, en 1810, **Juan Bautista Alberdi**.

4 de septiembre- Día de la Secretaria

¡Feliz Día a todas las secretarias!

11 de septiembre - Día del Maestro

Es la educación primaria la que civiliza y desenvuelve la moral de los pueblos. Son las escuelas la base de la civilización.

Domingo F. Sarmiento

13 de septiembre - Día del

Bibliotecario



"El hallazgo afortunado de un buen libro puede cambiar el destino de un alma".

Marcel Prévost (1862-1941) Escritor francés

15 de septiembre - Día del Magistrado

Rememorando el Congreso que se realizó en San Nicolás de los Arroyos en 1966, en el que se creó la Federación Argentina de la Magistratura, se festeja en el país, el Día del Magistrado.

17 de septiembre - Día del Profesor

Con mis maestros he aprendido mucho; con mis colegas, más; con mis alumnos todavía más.

Proverbio hindú

2 de octubre - Día del Escribano

¡Feliz día a todos los escribanos!

Legislación Nacional**1.- LEY 26.674.**

Día del Trabajador Judicial Argentino. Se declara el día 16 de noviembre de cada año.

B.O. 18-05-11

2.- LEY 26.675.

Energía eléctrica. Jurisdicción nacional sobre los servicios públicos de electricidad de la Capital Federal y partidos de la provincia de Buenos Aires. Norma complementaria de la ley 14.772.

B.O. 18-05-11

3.- LEY 26.677.

Acuerdo de Servicios Aéreos entre el Gobierno de la República Argentina y el Gobierno de la República del Ecuador.

B.O. 10-05-11

4.- LEY 26.680.

Ley para la recuperación de la ganadería ovina. Alcances y beneficiarios. Prórroga de la Ley 25.422.

B.O. 31-05-11

5.- LEY 26.681.

Aduana. Creación de una aduana con asiento en el Parque Industrial ubicado en el departamento de La Banda, de la provincia de Santiago del Estero.

B.O. 30-05-11

6.- LEY 26.682.

Ley Marco Regulatorio de Medicina Prepaga. Autoridad de aplicación. Objetivos y funciones.

B.O. 17-05-11

7.- LEY 26.683.

Código Penal. Encubrimiento. Delitos contra el orden económico y financiero. Bienes provenientes de un ilícito penal. Creación de la Unidad de Información Financiera (UIF). Designación. Requisitos y funciones. Encubrimiento y lavado de activos de origen delictivo. Querellante en procesos penales. Modificación de la Ley 11.179 (t.o. 1984) y de la Ley 25.246.

B.O. 21-06-11

8.- LEY 26.684.

Ley de concursos y quiebras. Modificación de la Ley 24.522.

B.O.30-06-11

9.- LEY 26.685.

Poder Judicial. Procesos judiciales y administrativos. Autorización de la utilización de expedientes electrónicos, documentos electrónicos, firmas electrónicas, firmas digitales, comunicaciones electrónicas y domicilios electrónicos constituídos. Eficacia jurídica y valor probatorio.

B.O. 07-07-11

Legislación Nacional**10.- LEY 26.686.**

Banco Central de la República Argentina y la Casa de la Moneda. Colegio del Uruguay Justo José de Urquiza. Acuñación de una moneda conmemorativa, al cumplirse el 160º Aniversario de su creación.

B.O. 08-07-11

11.- LEY 26.687.

Regulación de la publicidad, promoción y consumo de los productos elaborados con tabaco. Objetivos. Alcance. Prohibición de la publicidad, promoción y patrocinio de productos elaborados con tabaco. Sanción por infracciones. Derogación de las leyes 23.344 y 24.044.

B.O. 14-06-11

12.- LEY 26.688.

Salud pública. Declaración de interés nacional de la investigación y producción pública de medicamentos, materias primas para la producción de medicamentos, vacunas y productos médicos.

B.O. 02-08-11

13.- LEY 26.690.

Subsidios. Resarcimiento económico a damnificados por el atentado ocurrido en la Embajada del Estado de Israel.

B.O. 29-07-11

14.- LEY 26.691.

Declaración como Sitios de Memoria del Terrorismo de Estado, a los lugares que funcionaron como centros clandestinos de represión ilegal.

B.O. 29-07-11

15.- DECRETO 682/11.

Régimen regulatorio para la industria y comercialización del gas licuado de petróleo. Modificación del anexo I del dec. 1539/08.

B.O. 07-06-11

16.- DECRETO 806/11.

Comisión Nacional Asesora para la Integración de las Personas con Discapacidad. Cambio de denominación de la Comisión Nacional Asesora para la Integración de las Personas Discapacitadas. Creación del Observatorio de la Discapacidad. Asignación de recursos.

B.O. 21-06-11

17.- DECRETO 824/11.

Bandera Oficial de la Nación. Obligatoriedad de la exhibición de la enseña patria de manera permanente en todos los edificios públicos. Derogación del art. 4º del dec. 1027/43 y sustitución del art. 1º del decreto de fecha 19/05/1869.

B.O. 21-06-11

18.- DECRETO 528/11.

Programa Nacional de Detección Temprana y Atención de la Hipoacusia. Creación en el ámbito del Ministerio de Salud. Objetivos. Reglamentación de la ley 25.415.

B.O. 22-07-11

Legislación Provincial

1.- LEY 6045.

Instituye como Día de la Convivencia y de la Paz Escolar el día veintiseis (26) de Noviembre de cada año.

B.O. 31-05-11

2.- LEY 6.046

Establece la regulación del uso de la vía pública para preservar y conservar la estructura vial de los caminos de la Provincia.

B.O. 31-05-11

3.- LEY 6.047.

Establece prioridad en la adjudicación de las unidades habitacionales entregadas por el Instituto de Viviendas de Corrientes (IN.VI.CO.), a personas que revisten condiciones especiales.

B.O. 31-05-11

4.- LEY 6.049.

Adhiere a la Ley Nacional 26.586 de "Creación del Programa Nacional de Educación y Prevención sobre las adicciones y el consumo indebido de Drogas".

B.O. 14-06-11

5.- LEY 6.051.

Instituye Régimen de creación y reglamentación de parques y zonas industriales y/o tecnológicos en la Provincia de Corrientes.

B.O. 25-07-11

6.- LEY 6.052.

Promueve el turismo rural de la Provincia de Corrientes.

B.O. 25-07-11

7.- LEY 6.054.

Declara de interés histórico cultural e integrante del Patrimonio de la Provincia de Corrientes al Edificio de la Antigua Iglesia "Nuestra Señora de Loreto", situada en el Municipio de Loreto (Corrientes).

B.O. 23-08-11

8.- LEY 6.055.

Declara integrante del Patrimonio Cultural de la Provincia y de interés histórico cultural al conjunto jesuítico "San Alonso San Carlos", situado en el Municipio de Gobernador Ingeniero Valentín Virasoro.

B.O. 23-08-11

9.- LEY 6.057.

Crea, en el marco de la Ley de Organización y Competencia de la Justicia de Paz de la Provincia de Corrientes, un Juzgado de Paz con competencia en la localidad de Santa Ana, Departamento de San Cosme.

B.O. 23-08-11

Legislación Provincial**10.- DECRETO 945/11.**

Establece la excepción de la obligatoriedad del aporte fijado por el art. 1º, inc. B) del Dto. Nº 3.839/94, que establece aportes diferenciales que deben realizar los beneficiarios adherentes del Instituto de Obra Social de la Provincia que no integran el núcleo familiar cubierto por el aporte del titular.

B.O. 17-05-11

11.- DECRETO 1009/11.

Aprueba la Resol. Nº 147/11 del Mrio. de Gobierno por la que se aprueba el Protocolo de Actuación que deberá ser aplicado en todos los establecimientos de Salud Pública de la Provincia, al detectarse partos de madres indocumentadas. Ordena al Registro Provincial de las Personas, y a la Policía de la Provincia, que dispongan la aplicación del Protocolo de Actuación, en los ámbitos de sus respectivas competencias.

B.O. 06-06-11

12.- DECRETO 1087/11.

Crea el "Programa Provincial Medicina Domiciliaria", bajo la órbita del Ministerio de Salud Pública.

B.O. 09-06-11

13.- DECRETO 1095/11.

Aprueba estructura Orgánica y Funcional y el Organigrama del Instituto de Cultura de la Provincia de Corrientes.

B.O. 06-07-11

14.- DECRETO 1379/11.

Dispone la prórroga de la emergencia energética en el ámbito de la Provincia de Corrientes por el término de 180 días.

B.O. 06-07-11

15.- DECRETO 1636/11.

Establece un incremento de Pesos Doscientos (\$200) al Salario Básico del personal de la Administración Pública Central y Organismos Autárquicos y/o Descentralizados Autofinanciados y no Autofinanciados, de la escala única de remuneraciones (categorías 020, 080, 090 y 110) dependientes del Poder Ejecutivo, a partir del 1 de agosto de 2011.

Establece un incremento en un diez por ciento (10%), al salario básico del personal de la Administración Pública Central y Organismos Autárquicos y/o Descentralizados autofinanciados y no autofinanciados dependientes del Poder Ejecutivo, a partir del 1 de agosto de 2011.

B.O. 08-08-11

16.- DECRETO 1637/11.

Incrementa el Salario Básico Docente para el cargo de maestro de grado y su equivalente en horas cátedras dependientes del Ministerio de Educación de la Provincia, en la suma de \$50 (Pesos Cincuenta), monto que será deducido del Adicional Docente Provincial, quedando establecido el Salario Básico en la suma de \$1250 (Pesos un mil doscientos cincuenta) desde el 1 de agosto de 2011.

Fija el Adicional Docente Provincial sin aportes en la suma de \$245 (Pesos Doscientos Cuarenta y Cinco) desde el 1 de agosto de 2011.

B.O. 01-08-11

Ley N° 6049

ARTÍCULO 1º.- La Provincia de Corrientes adhiere a la Ley Nacional 26.586 de "Creación del Programa Nacional de Educación y Prevención sobre las Adicciones y el Consumo Indebido de Drogas" sancionada por la Cámara de Diputados y de Senadores el 2 de diciembre de 2009 en Capital Federal.

ARTICULO 2º.- Comuníquese, etc.

Publicación: B.O. n° 25.984; 14-06-2011.-

Ley N° 6057

ARTÍCULO 1º.- Créase, en el marco de la Ley de Organización y Competencia de la Justicia de Paz de la Provincia de Corrientes, un Juzgado de Paz con competencia en la localidad de Santa Ana, Departamento de San Cosme.

ARTICULO 2º.- Dispónese que las partidas presupuestarias necesarias para la inmediata implementación y puesta en funcionamiento de la dependencia creada en virtud de la presente ley, serán previstas por el Poder Ejecutivo Provincial.

ARTICULO 3º.- Comuníquese, etc.

Publicación: B.O. n° 26.031; 23-08-2011.-

Tasa Pasiva Para Uso de la Justicia B.C.R.A. Comunicado 14.290

2011	ENE	FEB	MAR	ABR	MAY	JUN	JUL	AGO	SEP	OCT	NOV	DIC
1	424,6703	427,9290	430,8991	434,3431	437,6720	441,1239	444,3996	447,7589	451,4092			
2	424,7854	428,0413	431,0190	434,4550	437,7757	441,2390	444,5136	447,8790	451,5265			
3	424,9005	428,1379	431,1179	434,5669	437,8936	441,3505	444,6276	448,0046	451,6347			
4	425,0139	428,2485	431,2291	434,6788	438,0133	441,4585	444,7416	448,1175	451,7429			
5	425,1325	428,3486	431,3245	434,7890	438,1188	441,5665	444,8484	448,2286	451,8511			
6	425,2372	428,4487	431,4199	434,9098	438,2332	441,6745	444,9679	448,3361				
7	425,3402	428,5488	431,5153	435,0218	438,3334	441,7807	445,0694	448,4436				
8	425,4397	428,6542	431,6107	435,1161	438,4336	441,8923	445,1691	448,5512				
9	425,5393	428,7649	431,7061	435,2122	438,5338	442,0040	445,2616	448,6588				
10	425,6389	428,8616	431,8157	435,3083	438,6251	442,1157	445,3541	448,7791				
11	425,7280	428,9653	431,9376	435,4044	438,7414	442,2166	445,4466	448,8922				
12	425,8398	429,0603	432,0472	435,5147	438,8524	442,3175	445,5500	449,0126				
13	425,9429	429,1553	432,1568	435,6357	438,9616	442,4185	445,6714	449,1221				
14	426,0513	429,2503	432,2665	435,7478	439,0673	442,5285	445,7694	449,2316				
15	426,1510	429,3594	432,3797	435,8493	439,1730	442,6367	445,8819	449,3411				
16	426,2507	429,4737	432,4982	435,9579	439,2787	442,7449	445,9926	449,4507				
17	426,3504	429,5863	432,6097	436,0666	439,3916	442,8567	446,1033	449,5657				
18	426,4536	429,7007	432,7230	436,1753	439,5027	442,9596	446,2140	449,6917				
19	426,5656	429,8134	432,8363	436,2893	439,6139	443,0625	446,3229	449,8122				
20	426,6724	429,9261	432,9496	436,4087	439,7305	443,1654	446,4427	449,9310				
21	426,7792	430,0388	433,0629	436,5281	439,8399	443,2683	446,5535	450,0498				
22	426,8773	430,1463	433,1745	436,6475	439,9493	443,3820	446,6534	450,1686				
23	426,9754	430,2626	433,2914	436,7670	440,0588	443,5156	446,7624	450,2874				
24	427,0735	430,3648	433,4031	436,8865	440,1737	443,6186	446,8714	450,3953				
25	427,1716	430,4776	433,5148	437,0060	440,2868	443,7270	446,9805	450,5233				
26	427,2837	430,5799	433,6265	437,1220	440,3999	443,8354	447,0896	450,6495				
27	427,3889	430,6822	433,7382	437,2327	440,5166	443,9439	447,1914	450,7739				
28	427,4958	430,7845	433,8499	437,3487	440,6369	444,0452	447,2987	450,8983				
29	427,6027	-----	433,9740	437,4648	440,7573	444,1681	447,4205	451,0228				
30	427,7097	-----	434,1017	437,5684	440,8777	444,2820	447,5333	451,1528				
31	427,8167	-----	434,2206	-----	440,9981	-----	447,6461	451,2828	-----		-----	

Fuente: B.C.R.A.
Disponible en: <http://www.bcra.gov.ar>

Tasa Pasiva Caja de Ahorro Común - B.C.R.A.

Comunicación "A" Punto 1

2011	ENE	FEB	MAR	ABR	MAY	JUN	JUL	AGO	SEP	OCT	NOV	DIC
1	80,2484	80,2856	80,3192	80,3564	80,3924	80,4296	80,4656	80,5028	80,5400			
2	80,2496	80,2868	80,3204	80,3576	80,3936	80,4308	80,4668	80,5040	80,5412			
3	80,2508	80,2880	80,3216	80,3588	80,3948	80,4320	80,4680	80,5052	80,5424			
4	80,2520	80,2892	80,3228	80,3600	80,3960	80,4332	80,4692	80,5064	80,5436			
5	80,2532	80,2904	80,3240	80,3612	80,3972	80,4344	80,4704	80,5076	80,5448			
6	80,2544	80,2916	80,3252	80,3624	80,3984	80,4356	80,4716	80,5088				
7	80,2556	80,2928	80,3264	80,3636	80,3996	80,4368	80,4728	80,5100				
8	80,2568	80,2940	80,3276	80,3648	80,4008	80,4380	80,4740	80,5112				
9	80,2580	80,2952	80,3288	80,3660	80,4020	80,4392	80,4752	80,5124				
10	80,2592	80,2964	80,3300	80,3672	80,4032	80,4404	80,4764	80,5136				
11	80,2604	80,2976	80,3312	80,3684	80,4044	80,4416	80,4776	80,5148				
12	80,2616	80,2988	80,3324	80,3696	80,4056	80,4428	80,4788	80,5160				
13	80,2628	80,3000	80,3336	80,3708	80,4068	80,4440	80,4800	80,5172				
14	80,2640	80,3012	80,3348	80,3720	80,4080	80,4452	80,4812	80,5184				
15	80,2652	80,3024	80,3360	80,3732	80,4092	80,4464	80,4824	80,5196				
16	80,2664	80,3036	80,3372	80,3744	80,4104	80,4476	80,4836	80,5208				
17	80,2676	80,3048	80,3384	80,3756	80,4116	80,4488	80,4848	80,5220				
18	80,2688	80,3060	80,3396	80,3768	80,4128	80,4500	80,4860	80,5232				
19	80,2700	80,3072	80,3408	80,3780	80,4140	80,4512	80,4872	80,5244				
20	80,2712	80,3084	80,3420	80,3792	80,4152	80,4524	80,4884	80,5256				
21	80,2724	80,3096	80,3432	80,3804	80,4164	80,4536	80,4896	80,5268				
22	80,2736	80,3108	80,3444	80,3816	80,4176	80,4548	80,4908	80,5280				
23	80,2748	80,3120	80,3456	80,3828	80,4188	80,4560	80,4920	80,5292				
24	80,2760	80,3132	80,3468	80,3840	80,4200	80,4572	80,4932	80,5304				
25	80,2772	80,3144	80,3480	80,3852	80,4212	80,4584	80,4944	80,5316				
26	80,2784	80,3156	80,3492	80,3864	80,4224	80,4596	80,4956	80,5328				
27	80,2796	80,3168	80,3504	80,3876	80,4236	80,4608	80,4968	80,5340				
28	80,2808	80,3180	80,3516	80,3888	80,4248	80,4620	80,4980	80,5352				
29	80,2820	-----	80,3528	80,3900	80,4260	80,4632	80,4992	80,5364				
30	80,2832	-----	80,3540	80,3912	80,4272	80,4644	80,5004	80,5376				
31	80,2844	-----	80,3552	-----	80,4284	-----	80,5016	80,5388	-----		-----	

Fuente: Banco Central de la República Argentina.
Disponible en: <http://www.bcra.gov.ar>

Banco de Corrientes -Tasa Activa - Segmento 1

AÑO	ENE	FEB	MAR	ABR	MAY	JUN	JUL	AGO	SEP	OCT	NOV	DIC
1991	---	---	---	8,89	4,92	5,00	5,17	4,74	4,37	3,62	3,50	3,62
1992	3,62	3,38	3,62	3,50	3,62	3,50	3,62	3,62	3,50	3,62	3,53	4,27
1993	4,45	3,37	3,62	3,50	3,62	3,50	3,62	3,62	3,50	3,50	3,50	3,62
1994	3,62	3,26	3,55	3,00	3,00	3,00	3,00	3,00	3,00	3,00	3,00	3,00
1995	3,00	2,80	3,50	3,50	3,50	3,50	3,50	3,50	3,62	3,62	3,62	3,62
1996	3,50	3,50	3,50	3,50	3,50	3,50	3,50	3,50	2,05	2,00	2,00	2,00
1997	2,00	2,00	2,00	2,00	2,00	2,00	2,00	2,00	2,00	2,00	2,00	2,00
1998	2,00	2,00	2,00	2,00	2,00	2,00	2,00	2,00	2,00	2,00	2,00	2,00
1999	2,00	2,00	2,00	2,00	2,00	2,00	2,00	2,00	2,00	2,00	2,00	2,00
2000	2,00	2,00	2,00	2,00	2,00	2,00	2,00	2,00	2,00	2,00	2,00	2,00
2001	2,00	2,00	2,00	2,00	2,00	2,00	2,00	2,00	2,00	2,00	2,00	2,00
2002	2,00	2,00	2,00	2,00	2,00	6,99	7,92	6,45	4,75	5,12	4,31	3,94
2003	3,91	3,89	3,94	4,08	3,79	3,56	3,27	3,14	2,17	2,05	2,20	2,18
2004	1,58	1,52	1,48	1,46	1,58	1,68	1,65	1,01	1,03	1,04	0,79	0,83
2005	1,01	0,94	0,94	0,79	0,85	0,92	0,98	0,80	0,71	0,73	0,77	0,83
2006	0,91	0,85	0,94	0,90	0,89	0,89	0,91	0,92	0,92	0,92	0,91	0,98
2007	0,94	0,91	0,94	0,91	0,90	0,92	0,93	1,03	1,15	1,14	1,14	1,22
2008	1,08	0,98	0,99	1,16	1,34	1,63	1,51	1,38	1,40	1,40	1,56	1,93
2009	1,85	1,87	1,63	1,62	1,66	1,89	1,66	1,67	1,65	1,61	1,58	1,52
2010	1,45	1,44	1,43	1,41	1,40	1,15	1,18	1,09	1,10	1,11	1,10	1,20
2011	1,21	1,22	1,21	1,20	1,22	1,22	1,23	1,24				

(*) Ago y Sep/2010 - Tasas Rectificadas

FUENTE - LA ENTIDAD FINANCIERA INDICADA

Banco de Corrientes - Tasa Activa - Segmento 2

AÑO	ENE	FEB	MAR	ABR	MAY	JUN	JUL	AGO	SEP	OCT	NOV	DIC
1991	---	---	---	8,89	4,92	5,00	5,17	4,74	4,37	3,62	3,50	3,62
1992	3,62	3,38	3,62	3,50	3,62	3,50	3,62	3,62	3,50	3,62	3,53	4,27
1993	4,45	3,37	3,62	3,50	3,62	3,50	3,62	3,62	3,50	3,50	3,50	3,62
1994	3,62	3,26	3,55	3,00	3,00	3,00	3,00	3,00	3,00	3,00	3,00	3,00
1995	3,00	2,80	3,50	3,50	3,50	3,50	3,50	3,50	3,50	3,50	3,50	3,50
1996	3,50	3,50	3,50	3,50	2,96	2,96	2,96	2,96	2,51	2,50	2,50	2,50
1997	2,50	2,50	2,50	2,50	2,50	2,50	2,50	2,50	2,50	2,50	2,50	2,50
1998	2,50	2,50	2,50	2,50	2,50	2,50	2,50	2,50	2,50	2,50	2,50	2,50
1999	2,50	2,50	2,50	2,50	2,50	2,50	2,50	2,50	2,50	2,50	2,50	2,50
2000	2,50	2,50	2,50	2,50	2,50	2,50	2,50	2,50	2,50	2,50	2,50	2,50
2001	2,50	2,50	2,50	2,50	2,50	2,50	2,50	2,50	2,50	2,50	2,50	2,50
2002	2,50	2,50	2,88	2,88	2,88	7,32	8,25	6,78	5,08	5,44	4,64	4,27
2003	4,23	4,22	4,27	4,41	4,12	3,89	3,60	3,47	2,83	2,71	2,61	2,59
2004	1,82	1,77	1,72	1,71	1,83	1,93	1,89	1,42	1,44	1,45	1,21	1,25
2005	1,42	1,35	1,35	1,37	1,43	1,49	1,55	1,38	1,21	1,22	1,26	1,32
2006	1,40	1,35	1,43	1,15	1,14	1,14	1,15	1,17	1,17	1,16	1,16	1,23
2007	1,19	1,16	1,18	1,16	1,15	1,17	1,18	1,28	1,39	1,38	1,39	1,47
2008	1,33	1,22	1,24	1,24	1,42	1,71	1,64	1,64	1,64	2,05	2,22	2,58
2009	2,50	2,53	2,29	2,28	2,31	2,47	2,47	2,47	2,47	2,47	2,47	2,47
2010	2,47	2,47	2,47	2,47	2,47	1,64	1,64	1,64	1,64	1,64	1,64	1,73
2011	1,73	1,73	1,73	1,73	1,73	1,73	1,73	1,73				

(*) Ago y Sep/2010-Tasas Rectificadas.-

FUENTE - LA ENTIDAD FINANCIERA INDICADA

Banco de Corrientes - Tasa Activa - Segmento 3

AÑO	ENE	FEB	MAR	ABR	MAY	JUN	JUL	AGO	SEP	OCT	NOV	DIC
1991	---	---	---	5,99	5,44	5,50	5,69	5,25	4,87	3,89	3,75	3,88
1992	3,88	3,62	3,88	3,75	3,88	3,75	3,88	3,88	3,88	3,75	3,80	4,60
1993	4,69	3,62	3,74	3,70	3,70	3,70	3,70	3,70	3,70	3,70	3,70	3,83
1994	3,83	3,45	3,80	3,50	3,50	3,50	3,50	3,50	3,50	3,50	3,50	3,50
1995	3,50	3,26	4,00	4,00	4,00	4,00	4,00	4,00	4,00	4,00	4,00	4,00
1996	4,00	4,00	4,00	4,00	4,00	4,00	4,00	4,00	3,52	3,50	3,50	3,50
1997	3,50	3,50	3,50	3,50	3,50	3,50	3,50	3,50	3,50	3,50	3,50	3,50
1998	3,50	3,50	3,50	3,50	3,50	3,50	3,50	3,50	3,50	3,50	3,50	3,50
1999	3,00	3,00	3,00	3,00	3,00	3,00	3,00	3,00	3,00	3,00	3,00	3,00
2000	3,00	3,00	3,00	3,00	3,00	3,00	3,00	3,00	3,00	3,00	3,00	3,00
2001	3,00	3,00	3,00	3,00	3,00	3,00	3,00	3,00	3,00	3,00	3,00	3,00
2002	3,00	3,00	3,00	3,00	3,00	7,73	8,66	7,19	5,49	5,86	5,05	4,68
2003	4,65	4,63	4,68	4,82	4,53	4,30	4,01	3,88	3,73	3,62	3,60	3,58
2004	2,56	2,51	2,46	2,45	2,57	2,67	2,63	2,49	2,51	2,52	2,19	2,23
2005	2,49	2,42	2,42	2,43	2,50	2,56	2,62	2,45	2,44	2,45	2,50	2,56
2006	2,63	2,58	2,67	2,13	2,12	2,12	2,14	2,15	2,17	2,14	2,15	2,21
2007	2,18	2,15	2,17	2,14	2,13	2,15	2,16	2,27	2,38	2,37	2,21	2,29
2008	2,15	2,04	2,06	2,23	2,40	2,70	2,58	2,45	2,63	2,70	2,88	3,24
2009	3,16	3,19	3,78	3,78	3,78	3,62	3,29	3,29	3,29	3,29	3,29	3,29
2010	3,29	3,29	3,29	3,29	3,29	2,14	2,14	2,14	2,14	2,22	2,22	2,30
2011	2,30	2,30	2,30	2,30	2,30	2,30	2,30	2,30				

(*) Ago y Sep/2010 - Tasas Rectificadas.-

FUENTE - LA ENTIDAD FINANCIERA INDICADA

Banco de Corrientes -Tasa Activa - Segmento 6

AÑO	ENE	FEB	MAR	ABR	MAY	JUN	JUL	AGO	SEP	OCT	NOV	DIC
1991	---	---	---	8,16	5,95	6,00	6,21	5,77	5,37	4,15	4,00	4,14
1992	4,14	3,86	4,14	4,00	4,14	4,00	4,14	4,14	4,00	4,14	4,05	4,84
1993	4,92	3,80	4,07	3,90	4,03	3,90	4,03	4,03	3,90	3,90	3,90	4,03
1994	4,03	3,64	4,03	3,90	3,90	3,90	3,90	3,90	3,90	3,90	3,90	3,90
1995	3,90	3,64	4,40	4,40	4,40	4,40	4,40	4,40	4,40	4,40	4,40	4,40
1996	4,40	4,40	4,40	4,40	4,40	4,40	4,40	4,40	4,01	4,00	4,00	4,00
1997	4,00	4,00	4,00	4,00	4,00	4,00	4,00	4,00	4,00	4,00	4,00	4,00
1998	4,00	4,00	4,00	4,00	4,00	4,00	4,00	4,00	4,00	4,00	4,00	4,00
1999	4,77	4,77	4,77	4,77	4,77	4,77	4,77	4,77	4,77	4,77	4,77	4,77
2000	4,77	4,77	4,77	5,91	5,91	5,91	5,91	5,91	5,91	5,91	6,16	6,16
2001	6,16	6,16	6,16	6,16	6,16	6,16	6,16	6,16	6,16	6,16	6,58	6,58
2002	6,58	6,58	6,16	6,16	9,57	8,45	9,11	8,24	10,08	9,79	8,93	8,18
2003	8,42	8,41	8,47	8,59	8,35	8,11	7,82	7,68	7,13	6,99	6,97	6,13
2004	5,69	5,64	5,59	5,57	5,66	5,79	5,76	5,42	4,98	4,98	4,91	4,95
2005	4,91	4,89	4,89	4,90	4,95	5,01	5,09	5,08	5,07	5,08	5,12	5,19
2006	5,26	5,22	5,28	5,33	5,33	5,33	5,34	5,36	5,36	5,36	5,11	5,17
2007	5,14	5,11	5,13	5,10	5,09	5,11	5,12	5,22	5,34	5,33	5,33	5,41
2008	5,28	5,17	5,18	5,19	5,36	5,65	5,54	5,41	5,41	5,42	5,59	5,95
2009	5,87	5,73	5,50	5,49	5,52	5,51	5,52	5,53	5,52	5,47	5,44	5,39
2010	5,31	5,31	5,29	5,28	5,26	5,26	5,29	5,28	5,29	5,30	5,29	5,31
2011	5,32	5,33	5,32	5,31	5,33	5,33	5,34	5,35				

(*) Ago y Sep/2010 - Tasas Rectificadas.-

FUENTE - LA ENTIDAD FINANCIERA INDICADA

Banco de Corrientes -Tasa Pasiva - Segmento 1 y 2

AÑO	ENE	FEB	MAR	ABR	MAY	JUN	JUL	AGO	SEP	OCT	NOV	DIC
1991	---	---	---	1,06	0,97	1,10	1,14	1,14	0,95	0,93	0,90	0,93
1992	0,93	0,80	0,72	0,70	0,70	0,70	0,70	0,70	0,66	0,66	0,68	0,84
1993	0,88	0,59	0,51	0,50	0,49	0,42	0,42	0,42	0,42	0,42	0,42	0,42
1994	0,35	0,32	0,31	0,30	0,31	0,32	0,32	0,32	0,32	0,32	0,32	0,32
1995	0,32	0,30	0,32	0,32	0,32	0,32	0,32	0,32	0,32	0,32	0,32	0,32
1996	0,32	0,32	0,32	0,32	0,32	0,31	0,31	0,31	0,31	0,31	0,31	0,31
1997	0,31	0,31	0,31	0,31	0,31	0,31	0,31	0,31	0,31	0,31	0,31	0,31
1998	0,31	0,31	0,31	0,31	0,31	0,31	0,31	0,31	0,31	0,31	0,31	0,31
1999	0,31	0,31	0,31	0,31	0,31	0,31	0,31	0,31	0,31	0,31	0,31	0,31
2000	0,31	0,31	0,31	0,31	0,31	0,31	0,31	0,31	0,31	0,16	0,16	0,16
2001	0,16	0,16	0,16	0,16	0,16	0,16	0,16	0,16	0,16	0,16	0,16	0,12
2002	0,12	0,12	0,12	0,12	0,12	0,12	0,12	0,12	0,12	0,12	0,12	0,12
2003	0,12	0,12	0,12	0,12	0,12	0,12	0,12	0,12	0,12	0,12	0,12	0,12
2004	0,12	0,08	0,08	0,08	0,06	0,06	0,06	0,06	0,06	0,06	0,06	0,06
2005	0,06	0,06	0,06	0,06	0,06	0,06	0,06	0,06	0,06	0,06	0,06	0,06
2006	0,06	0,06	0,06	0,06	0,06	0,06	0,06	0,06	0,06	0,06	0,06	0,06
2007	0,06	0,06	0,06	0,06	0,06	0,06	0,06	0,06	0,06	0,06	0,06	0,06
2008	0,06	0,06	0,06	0,06	0,06	0,06	0,06	0,06	0,06	0,06	0,06	0,06
2009	0,06	0,06	0,06	0,06	0,06	0,06	0,06	0,06	0,06	0,06	0,06	0,06
2010	0,06	0,06	0,06	0,03	0,03	0,03	0,03	0,03	0,03	0,03	0,03	0,03
2011	0,03	0,03	0,03	0,03	0,02	0,02	0,02	0,02				

(*) Ago y Sep/2010 -Tasas Rectificadas.-

FUENTE - LA ENTIDAD FINANCIERA INDICADA

Banco de Corrientes - Tasa Pasiva - Segmento 3

AÑO	ENE	FEB	MAR	ABR	MAY	JUN	JUL	AGO	SEP	OCT	NOV	DIC
1991	---	---	---	1,06	0,97	1,10	1,14	1,14	0,95	0,93	0,90	0,93
1992	0,93	0,80	0,72	0,70	0,70	0,70	0,70	0,70	0,66	0,66	0,68	0,84
1993	0,88	0,59	0,51	0,50	0,49	0,42	0,42	0,42	0,42	0,42	0,42	0,42
1994	0,35	0,32	0,31	0,30	0,31	0,32	0,32	0,32	0,32	0,32	0,32	0,32
1995	0,32	0,30	0,32	0,32	0,32	0,32	0,32	0,32	0,32	0,32	0,32	0,32
1996	0,32	0,32	0,32	0,32	0,32	0,31	0,31	0,31	0,31	0,31	0,31	0,31
1997	0,31	0,31	0,31	0,31	0,31	0,31	0,31	0,31	0,31	0,31	0,31	0,31
1998	0,31	0,31	0,31	0,31	0,31	0,31	0,31	0,31	0,31	0,31	0,31	0,31
1999	0,31	0,31	0,31	0,31	0,31	0,31	0,31	0,31	0,31	0,31	0,31	0,31
2000	0,31	0,31	0,31	0,31	0,31	0,31	0,31	0,31	0,31	0,16	0,16	0,16
2001	0,16	0,16	0,16	0,16	0,16	0,16	0,16	0,16	0,16	0,16	0,58	0,26
2002	0,17	0,17	0,17	0,17	0,17	0,17	0,17	0,17	0,17	0,17	0,17	0,17
2003	0,17	0,17	0,17	0,17	0,17	0,17	0,17	0,17	0,17	0,17	0,17	0,17
2004	0,17	0,17	0,17	0,17	0,17	0,17	0,17	0,17	0,17	0,17	0,17	0,17
2005	0,17	0,17	0,17	0,17	0,17	0,17	0,17	0,17	0,17	0,17	0,17	0,17
2006	0,17	0,17	0,17	0,17	0,17	0,17	0,17	0,17	0,17	0,17	0,17	0,17
2007	0,17	0,17	0,17	0,17	0,17	0,17	0,17	0,17	0,17	0,17	0,17	0,17
2008	0,17	0,17	0,17	0,17	0,17	---	---	---	---	---	---	---

FUENTE - LA ENTIDAD FINANCIERA INDICADA

Adquisiciones en Biblioteca

- Abrevaya, Alejandra "El daño y su cuantificación judicial". 2a ed. ampl. y actual. Buenos Aires: Abeledo Perrot, 2011. 544 p.
- Belluscio, Claudio A. "Alimentos debidos por los abuelos". Buenos Aires: García Alonso, 2011. 208 p.
- Boleso, Héctor H.; Silva, María A. "Trabajo infantil y educación". Corrientes: Moglia, 2011. 60 p. (donación del autor)
- Casaro Lodoli, Guillermo A. "La responsabilidad disciplinaria en el Poder Judicial de la Provincia de Corrientes. Corrientes: Mave, 2011. 142 p.
- Esperanza, Silvia (Coord.) "Tutela judicial efectiva". Corrientes: MAVÉ Editora, 2011. 488 p.
- Gil Domínguez, Andrés "Matrimonio igualitario y derecho constitucional de familia: Ley 26.618". Buenos Aires: Ediar, 2011. 142 p.
- Gulminelli, Ricardo L. "Elementos del conflicto societario". Buenos Aires: Ad – hoc, 2011. 816 p.
- Irureta, Víctor A. "Embestimiento de peatones". Buenos Aires: La Rocca, 2011. 490 p.
- Lucero, Inés "El testimonio de niños en el proceso penal". Buenos Aires: Ad-Hoc, 2011. 188 p.
- Pastorino, Leonardo Fabio (Dir.) "Derecho agrario provincial. El régimen jurídico agrario en las 23 provincias y en la CABA". Buenos Aires: Abeledo - Perrot, 2011. 695 p.
- Rodríguez, Carlos A. "Derecho ambiental Argentino". 2da. ed. - 2010 correg. y act. Corrientes: Moglia, 2010. 480 p. (Donación del autor)
- Rodríguez, Carlos A. "Introducción al derecho ambiental". Corrientes: Mave, 2010. 498 p. (Donación del autor)
- Rodríguez, Carlos A. "La acción de amparo en la provincia de Corrientes". Corrientes: Moglia, 2011. 114 p. (Donación del autor)
- Rodríguez, Carlos A. "Ley de honorarios profesionales". Corrientes: Moglia, 2009. 186 p. (Donación del autor)
- Rodríguez, Carlos A. "Compendio de legislación ambiental nacional y de la Provincia de Corrientes". Corrientes: Moglia, 2011. 284 p. (Donación del autor)
- Rodríguez, Raquel "La quiebra y las funciones del síndico concursal". Buenos Aires: La Ley, 2011. 560 p.

Bibliotecas del Poder Judicial

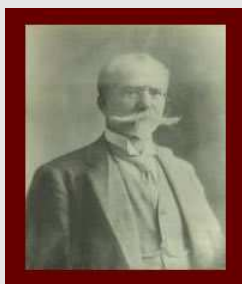

*Biblioteca Central
"Dr. Lisandro Segovia"*



Poder Judicial
Provincia de Corrientes

1ra. Circunscripción Judicial

Biblioteca Central "Dr. Lisandro Segovia"
Carlos Pellegrini 917 2º piso - 3400 - Ctes.
Tel. Fax. (03783) 476880 Tel. (03783) 476928
Horario: 7:00 A 13:00 y 14:30 A 20:30
e-mail:
biblioteca01@juscorrientes.gov.ar
bibctes-capital@juscorrientes.gov.ar

2da. Circunscripción Judicial

Colón 1064 – 3450 – Goya
Horario: 7:00 A 13:00
e-mail:
bibctes-goya@juscorrientes.gov.ar

3ra. Circunscripción Judicial

Biblioteca "General Manuel Belgrano"
Berón de Astrada 931 – 3460 – Curuzú Cuatía
Tel. (03774) 424824
Horario: 7:00 A 13:00
e-mail:
bibctes-curuzu@juscorrientes.gov.ar

4ta. Circunscripción Judicial

Biblioteca "Dr. Contreras Gómez"
Madariaga 614 esq. Yatay – 3230 – Paso de los
Libres
Tel. (03772) 423498
Horario: 7:00 A 13:00
e-mail:
bibctes-plibres@juscorrientes.gov.ar

5ta. Circunscripción Judicial

Caá Guazú 432 - 3340 – Santo Tomé
Horario: 7:00 A 13:00
e-mail:
bibctes-stome@juscorrientes.gov.ar

Página web:

<http://www.juscorrientes.gov.ar/biblioteca/boletines/boletines.php>